



15 ^A BERGAMO 25 APRILE 2010
TUTTI I COLORI DEL CICLISMO

FELICE GIMONDI

CREBERG





Effetto Creberg.

La vita è molto più semplice se c'è qualcuno su cui contare sempre. Per questo, Creberg ha come obiettivo principale quello di offrirvi tutta la tranquillità di cui avete bisogno. Fortemente radicato nel territorio, Creberg è innovativo nell'offerta dei servizi finanziari e in grado di proporre una consulenza di elevato profilo a tutti i suoi clienti. Attento alle esigenze delle famiglie e delle aziende, Creberg pensa anche al miglioramento della qualità della vita di tutti, con importanti iniziative in ambito sociale, culturale, sportivo.

Creberg.
Qualcuno su cui contare sempre.

Per gli abbonati

Prezzo bloccato

e tanti vantaggi!



- prezzo bloccato dal 2005
- risparmio assicurato (oltre il 30% di sconto)
- non perdi nessun numero del giornale
- ricevi uno splendido regalo
- hai diritto agli sconti offerti dalla tessera NoiClub
- per le aziende, l'abbonamento è fiscalmente deducibile
- la versione on line del giornale ti costa solo 12 euro l'anno**



Abbonamento trimestrale

7 giorni: 83 euro ~~106 euro~~

6 giorni: 73 euro ~~91 euro~~

Abbonamento annuale

7 giorni: 282 euro ~~431 euro~~

6 giorni: 247 euro ~~368 euro~~

Come abbonarsi:

- allo sportello abbonamenti con contanti, assegno, bancomat o carta di credito
- telefonando allo 035 358 899 per titolari di carta di credito VISA o Mastercard
- bollettino postale c.c. numero 327247 - intestato a SESAAB SpA Bergamo (*)
- bonifico Bancario su Credito Bergamasco - intestato a SESAAB SpA (*) numero IBAN IT4380333611101000000032700

(*) si prega di inviare la ricevuta via fax allo 035 386 275 completa di n. telefonico e indirizzo per la spedizione

(**) l'abbonamento alla versione on line è attivabile dal sito www.ecodibergamo.it/abbonamenti solo dopo il recapito della prima copia del giornale

Sportello abbonamenti

Viale Papa Giovanni XIII, 124 - Bergamo
Telefono: 035 358 899 - E-mail: abbonamenti@eco.bg.it
Orari: feriali 8.30 -12.30 e 14.30-18.00 - sabato 8.30-12.00



100 anni di Giro.

In regalo agli abbonati, un prezioso volume sulla corsa rosa corredato da oltre 250 immagini.

L'ECO DI BERGAMO
Uno di famiglia.

15^A TUTTI I COLORI DEL CICLISMO
FELICE GIMONDI
CREBERG

15 ANNI TRASCORSI INSIEME. QUANTI RICORDI, QUANTE EMOZIONI...

Condensare in pochi tratti d'incisione queste edizioni trascorse insieme, una dopo l'altra, rievocando le gloriose vittorie di un grande campione. Colori vivi e brillanti colano densi di emozioni, sull'emblema del nostro quindicennio rendendolo unico. È questo il nostro benvenuto alla 15ª Felice Gimondi.



LA SICUREZZA DI SEMPRE AL GIUSTO INDIRIZZO

Agenzia Generale di Bergamo

Sedi principali

Area Amministrativa

Via Casalino, 15 - Tel. 035 270666

Area Commerciale

Viale Vittorio Emanuele II, 4 - Tel. 035 358411

UFFICI DI ALBINO

Via G. Mazzini, 177 - Tel. 035 751318

UFFICI DI ALZANO LOMBARDO

Via G. Mazzini, 46 - Tel. 035 512506

UFFICI DI SERIATE

Corso Roma, 70 - Tel. 035 299434

UFFICI DI SERINA

Via Palma il Vecchio, 11 - Tel. 0345 66033

UFFICI DI ALMÈ

Viale Italia, 58 - Tel. 035 542222

UFFICI DI BREMBILLA

Via Libertà, 22 - Tel. 0345 98203

UFFICI DI PIAZZA BREMBANA

Via Fratelli Calvi, 72 - Tel. 0345 81333

UFFICI DI GRASSOBBIO

Vicolo Palestro, 1 - Tel. 035 335627



IN SELLA ALL'ARCOBALENO



Azzurro, bianco, giallo, rosa, rosso, verde... Quando ripenso ai tanti anni passati in sella sono questi i colori che mi tornano in mente. I colori delle maglie che ho avuto l'onore di indossare sui podi internazionali più prestigiosi: il rosa del Giro d'Italia, il giallo del Tour de France, il bianco con l'iride dei Campionati del Mondo, l'armadillo della Vuelta a España, e non solo... Tinte intense che rispecchiano la mia lunga carriera, vivace ed entusiasmante, una tavolozza di

emozioni e ricordi dalle mille tonalità che abbiamo rivissuto insieme, granfondo dopo granfondo. Ma sono anche i colori delle quindici edizioni che vogliamo festeggiare oggi: quelli delle partenze ovattate e cariche di tensione, delle migliaia di biciclette che si distribuiscono lungo i tre percorsi, delle tavolate allegre del dopo-gara, degli atleti distesi sul prato ad assaporare il piacere della fatica. Sono i vostri colori, le pennellate che ogni anno ag-

giungete con soddisfazione per testimoniare che, ancora una volta, siete riusciti a tagliare il traguardo. Tutti i colori del ciclismo, le diverse sfaccettature che questo sport rappresenta per ciascuno di noi, un arcobaleno di luce ed energia, carico di attese per la prossima gara.

VESTONO D'ONORE LA QUINDICESIMA EDIZIONE: LE AUTORITÀ



Prefettura di Bergamo

Camillo ANDREANA
Prefetto di Bergamo
 Matteo TURILLO
Questore di Bergamo
 Roberto TORTORELLA
Comandante Provinciale Carabinieri



Regione Lombardia

Roberto FORMIGONI
Presidente Regione Lombardia



PROVINCIA DI BERGAMO

Ettore PIROVANO
Presidente Provincia di Bergamo
 Alessandro COTTINI
Assessore allo Sport Provincia di Bergamo



COMUNE DI BERGAMO

Franco TENTORIO
Sindaco Comune di Bergamo
 Danilo MINUTI
Assessore Sport Comune di Bergamo



Giovanni Paolo MALVESTITI
Presidente Camera di Commercio Bergamo



Comunità Montana
 Valle Brembana

Alberto MAZZOLENI
Presidente Comunità Montana Valle Brembana



COMUNITÀ MONTANA
 VALLE IMAGNA

Roberto FACCHINETTI
Presidente Comunità Montana Valle Imagna



COMUNITÀ MONTANA
 LAGHI BERGAMASCHI

Simone SCABURRI
Presidente Comunità Montana Laghi bergamaschi



Comunità Montana
 Valle Seriana

Elio PEDRETTI
Presidente Comunità Montana Valle Seriana



Ettore ONGIS
Direttore de "L'Eco di Bergamo"



Unione Ciclistica
 Internazionale

Pat MCQUAID
Presidente Unione Ciclistica Internazionale



Gianni PETRUCCI
Presidente Comitato Olimpico Nazionale Italiano
 Valerio BETTONI
Presidente Comitato Provinciale CONI



Federazione
 Ciclistica Italiana

Renato DI ROCCO
Presidente Federazione Ciclistica Italiana
 Luigi RESNATI
Presidente Lombardo F.C.I.
 Michele GAMBA
Presidente Bergamasco F.C.I.

FIANCO A FIANCO, AZIENDE FORTI PER UN EVENTO UNICO



Sponsor Ufficiale



Partner Ufficiali



Media Partner



Official Time



Supporter Ufficiali



Auto Ufficiale



Hotel Ufficiale



Incoming Ufficiale



Fornitori Ufficiali



GRAN MAGLIE, GRAN TROFEI, GRAN CAMPIONE



L'ENERGIA PIU' VICINA E' SEMPRE PIU' VERDE

Portiamo in tutte le case e in tutte le aziende italiane l'energia 100% verde certificata RECS prodotta dalle centrali idroelettriche ITALGEN (Gruppo Italcementi) presenti sul territorio.

Dai il benvenuto all'energia che rispetta l'ambiente in cui vivi.



ENERGY POWERED BY



www.abenergie.it
 NUMERO VERDE 800 984400

MINUTO PER MINUTO IL PROGRAMMA 2010

Lunedì, 11 gennaio 2010

Ore 09.00 Apertura ufficiale iscrizioni della 15° Felice Gimondi

Sabato, 3 aprile 2010

Ore 20.00 Chiusura ufficiale iscrizioni della 15° Felice Gimondi

Giovedì, 14 aprile 2010

Ore 11.00 Presentazione ufficiale alla Stampa della 15° Felice Gimondi Credito Bergamasco

Venerdì, 23 aprile 2010

Ore 14.00 Inaugurazione Expo Felice Gimondi
 Ore 14.00/20.00 Apertura consegna numeri gara e pacchi gara Interno Lazzaretto

Sabato, 24 aprile 2010

Ore 10.00/19.00 Apertura dell'Expo Felice Gimondi
 Apertura consegna numeri gara e pacchi gara Interno Lazzaretto
 Apertura Ufficiale "Ufficio Stampa" Interno Lazzaretto
 Ore 16.00/18.00 Via alla 11° edizione "Nutella Party" Interno Lazzaretto

Domenica, 25 aprile 2010

Ore 6.10/6.50	Apertura griglie di partenza "Felice Gimondi"	Via Marzabotto
Ore 7.00	Partenza della 15° Felice Gimondi	Via Marzabotto
Ore 9.00/16.00	Apertura dell'Expo Felice Gimondi	Interno Lazzaretto
Ore 9.00	Apertura "Ufficio Stampa"	Interno Lazzaretto
	Apertura "Area Ospitalità Vip"	Via Marzabotto
Ore 9.25	Arrivo previsto percorso "Fondo - 89,4 km - maschile"	Via Marzabotto
Ore 9.40	Arrivo previsto percorso "Fondo - 89,4 km - femminile"	Via Marzabotto
Ore 9.50	Premiazione primi 3 classificati "Fondo - 89,4 km - maschile"	Via Marzabotto
Ore 10.10	Premiazione prime 3 classificate "Fondo - 89,4 km - femminile"	Via Marzabotto
Ore 10.30	Arrivo previsto percorso "Medio Fondo - 128,8 km - maschile"	Via Marzabotto
Ore 10.45	Arrivo previsto percorso "Medio Fondo - 128,8 km - femminile"	Via Marzabotto
Ore 10.55	Premiazione primi 3 classificati "Medio Fondo - 128,8 km - maschile"	Via Marzabotto
Ore 11.00	Premiazioni Campioni e Puntuali (a seguire arrivi)	Via Marzabotto
Ore 11.00	Animazione musicale	Interno Lazzaretto
Ore 11.10	Premiazione prime 3 classificate "Medio Fondo - 128,8 km - femminile"	Via Marzabotto
Ore 11.35	Arrivo previsto percorso "Gran Fondo - 162,1 km - maschile"	Via Marzabotto
Ore 11.45	Premiazione primi 3 classificati "Gran Fondo - 162,1 km - maschile"	Via Marzabotto
Ore 11.55	Arrivo previsto percorso "Gran Fondo - 162,1 km - femminile"	Via Marzabotto
Ore 12.00	Apertura Pasta Party Valdigrano	Interno Lazzaretto
Ore 12.15	Premiazione prime 3 classificate "Gran Fondo - 162,1 km - femminile"	Via Marzabotto
Ore 12.30/16.00	Distribuzione premi a sorteggio	Interno Lazzaretto
Ore 14.30	Premiazioni finali	Interno Lazzaretto
Ore 16.00	Chiusura ufficiale della 15° Felice Gimondi	Interno Lazzaretto



ONORE AI "PUNTUALI"



65 "Puntuali": sono davvero tanti gli amici della Felice Gimondi che, a partire dal lontano 1996, hanno sempre concluso la gara. Una fedeltà totale che fin ad oggi aveva garantito loro un posto di riguardo nella prima griglia e un numero personalizzato. Ma per l'edizione numero quindici meritano sicuramente qualcosa di più: tutti i "Puntuali" che taglieranno il traguardo, infatti, avranno l'onore di salire sul podio dei vincitori e di ricevere direttamente dalle mani di Felice Gimondi una medaglia d'argento realizzata in esclusiva per loro.

Ritratto di famiglia

Fondata più di quarant'anni fa, l'**Azienda Casearia Francia** è una modernissima struttura industriale, strategicamente posizionata nel centro Italia: nel cuore dell'Agro Pontino (provincia di Latina) e dal 2002 si avvale di un'ulteriore unità produttiva in Germania: nella città di Berlino dove nasce la linea biologica. Visibile e riconoscibile per la rilevante percettibilità dei suoi prodotti e del suo marchio, l'**Azienda Casearia Francia** si pone a pieno titolo tra i leader di mercato. Lo stretto legame tra i prodotti e la zona d'origine del latte, garantiscono al consumatore una scelta qualitativa e organolettica di assoluto livello. L'elevato

standard dei processi produttivi sono uno dei punti di forza dell'Azienda. Da tempo il marchio **Francia** si fregia con orgoglio di un sistema di qualità ISO 9002 con il quale viene scrupolosamente controllato l'intero percorso produttivo. Grazie ad accorte politiche commerciali e di marketing, l'**Azienda Casearia Francia** pone in essere i propri obiettivi con la ferma volontà di riconfermarsi tra le vere e riconoscibili protagoniste dello scenario lattiero-caseario nazionale.



www.francialatticini.com

Luciano ACERBIS
Massimo ADOBATI
Paolo ARIZZI
Fabio BAGGI
Giorgio BANDO
Pietro BERGAMELLI
Stefano BETTONI
Bruno BIAVA
Giorgio BONESCHI
Enzo BRENO
Giancarlo BRESSAN
Giovanni BREVI
Paolo CALABRESI
Pasquale CALDAROLA
Claudio CAPITANIO
Romano CAPITANIO
Luciano CARRARA

Ivano CARSANA
Umberto CASSINA
Carlo COLOMBO
Fabrizio COLOMBO
Leonardo DAVID
Ruggero DUZIONI
Filippo FISICHELLA
Giancarlo GASPANI
Riccardo GAVAZZENI
Fabrizio GIUSSANI
Roberto GIUSTACCHINI
Giulio GRIDAVILLA
Pierangelo GUSMINI
Lavinio INVERNIZZI
Carlo LAVELLI
Maurizio MANARA
Lorenzo MANDELLI

Silvano MASCIADRI
Giovanni MOLARI
Simone MORANDI
Gianfranco MORGANTI
Natale NAVA
Roberto OCCA
Vittorio OLDRATI
Ezio OMBONI
Giacomo PANICOLA
Fabio PARATI
Gianfranco PEDRINI
Fabio PEREGO
Giancarlo PERNICENI
Stefano PESENTI
Renato PIGHEZZINI
Cesare POLIMENO
Lino POLOGNA

Luciano RAIMONDI
Giuseppe RAVELLI
Giuseppe RONCALLI
Eugenio ROSSI
Gianni ROSSO
Carlo ROTA
Renato ROVETTA
Romano SALA
Danilo SANGALLI
Massimo SPREAFICO
Simone STRADA
Stefano TESTA
Gianluigi VALESINI
Daniele ZANZOTTERA

AL VIA IL GOTHA DEL CICLISMO MONDIALE

GRINTA ALLO STATO PURO



ENERGIA MASSIMA
a rilascio immediato quando serve

ENERGIA RILASCIATA GRADUALMENTE
per gli allenamenti e le gare di lunga durata

PARLA CHIARO AGLI SPORTIVI



EXPLOSION

ENERGIA MASSIMA
a rilascio immediato quando serve

CREATINA E AMINOACIDI RAMIFICATI
12 buste da 20 gr.

LONG ENERGY

ENERGIA RILASCIATA GRADUALMENTE
per gli allenamenti e le gare di lunga durata

MALTODESTRINE E VITAMINE
8 buste da 30 gr.

RECHARGE

Per **COMBATTERE LA FATICA** durante e dopo l'attività sportiva, per aiutare a smaltire l'acido lattico

GLUTAMMINA E AMINOACIDI RAMIFICATI
8 buste da 20 gr.

PERFORMANCE

Per **RINFORZARE LA MASSA** muscolare

AMINOACIDI RAMIFICATI CON L-ALANINA
24 buste da 10 gr.

REBALANCE

Il buon modo di **RECUPERARE I SALI** persi con la sudorazione

SALINO CON VITAMINA C
24 buste da 14 gr.



LIFE FROM INSIDE
www.friliver.it

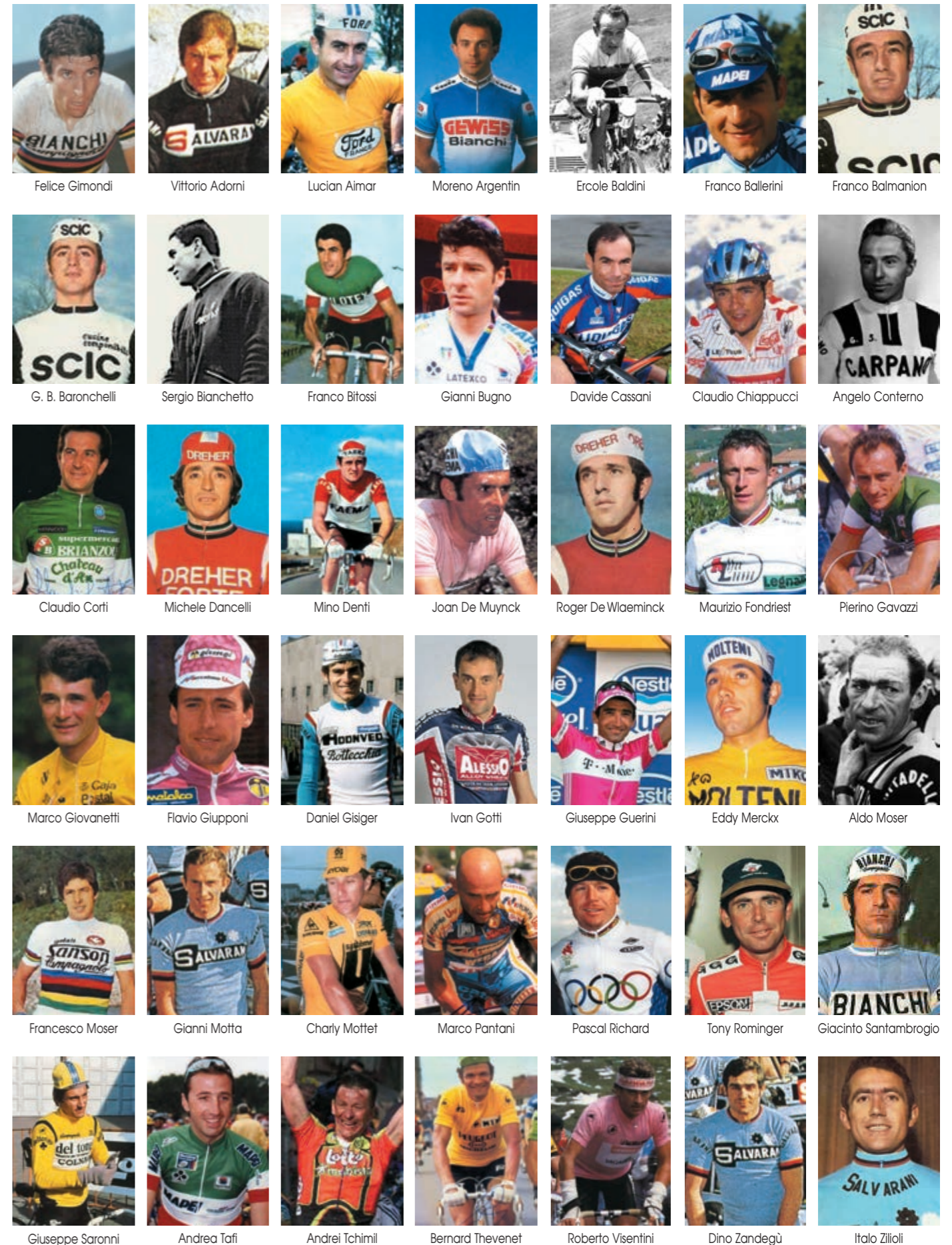

LOCMAN[®]

ITALY



STEALTH
TECNOLOGIA PURA

TITANIO CARBONIO ACCIAIO • CRONO • SUBACQUEO • VETRO ANTIGRAFFIO

A partire da 195 euro.

MONTI DECIO

1912

VIA ZAMBONATE, 85 - BERGAMO - TEL. 035 238154

15^A TUTTI I COLORI DEL CICLISMO
FELICE GIMONDI
CREBERG

C'È CHI DIPINGE E CHI PEDALA



Il quarto artista bergamasco promosso dal Comitato Organizzatore è Hemo, al secolo Enrico Sironi, che si esibirà dal vivo in occasione della granfondo. Abbiamo presentato nelle precedenti edizioni della Felice Gimondi: 2007 Marco Ceravolo, 2008 Valentina Persico e 2009 Giorgio Paris.

Continua anche quest'anno il proficuo gemellaggio tra la Felice Gimondi e gli artisti bergamaschi. Per l'edizione numero quindici, infatti, il Comitato Organizzatore ha deciso di presentare al mondo delle due ruote il giovane writer Enrico Sironi, in arte Hemo, che ha fatto dei graffiti la propria ragione di vita.

Ventottenne, ha iniziato la sua avventura artistica all'età di 16 anni andando a conoscere da vicino chi si divertiva a dipingere i muri di Bergamo, tentando di carpirne regole e segreti. Con il passare del tempo è riuscito a distinguersi dagli altri writer creando uno stile unico che ruota attorno alla sua firma (in gergo, tag). Nelle sue opere il nome Hemo viene ripetuto al-

l'infinito, la colorazione risultante è il frutto delle lettere scritte con l'immane bomoletta. Dai muri ai cartelloni pubblicitari, la tag è in grado di contagiare qualsiasi mezzo di comunicazione, in una ripetizione piacevolmente ossessiva.

Resteranno contaminati da questa forma d'arte decisamente singolare anche coloro che prenderanno parte alla Felice Gimondi: sabato 24 aprile (in occasione dell'ExpoFeliceGimondi) e domenica 25 aprile (giorno della gara) Hemo darà prova di tutta la sua bravura realizzando dal vivo un megaquadro di 6 metri per 3 metri messo a disposizione dal Comitato Organizzatore.

OLTRE 140 PREMI, ALLA GIMONDI VINCERE È FACILE

Il programma delle premiazioni viene suddiviso in due fasi:
 La prima fase riguarda la consegna dei premi ai primi tre Classificati, maschile e femminile, dei tre percorsi e avverrà all'arrivo dei concorrenti di ogni singola prova. La cerimonia della premiazione è prevista sul palco in zona arrivo (via Marzabotto)

Assoluti della "Gran Fondo" Maschile

- 1° Classificato Bassorilievo in bronzo + Trolley Bric's
- 2° Classificato Medaglione in Argento
- 3° Classificato Medaglia in Argento

Assoluti della "Gran Fondo" Femminile

- 1° Classificata Bassorilievo in bronzo + Trolley Bric's
- 2° Classificata Medaglione in Argento
- 3° Classificata Medaglia in Argento

Assoluti della "Medio Fondo" Maschile

- 1° Classificato Bassorilievo argentato + Trolley Bric's
- 2° Classificato Medaglione in Argento
- 3° Classificato Medaglia in Argento

Assoluti della "Medio Fondo" Femminile

- 1° Classificata Bassorilievo argentato + Trolley Bric's
- 2° Classificata Medaglione in Argento
- 3° Classificata Medaglia in Argento

Assoluti della "Fondo" Maschile

- 1° Classificato Bassorilievo argentato + Trolley Bric's
- 2° Classificato Medaglione in Argento
- 3° Classificato Medaglia in Argento

Assoluti della "Fondo" Femminile

- 1° Classificata Bassorilievo argentato + Trolley Bric's
- 2° Classificata Medaglione in Argento
- 3° Classificata Medaglia in Argento

I primi 5 (cinque) assoluti, maschile e femminile, dei percorsi Fondo, Medio Fondo e Gran Fondo hanno l'obbligo di presentarsi al cerimoniale di premiazione, presso il podio, entro 10 minuti dopo l'arrivo. I corridori premiati dovranno presentarsi con la divisa da gara, senza indossare o portare indumenti non pertinenti e mantenere un comportamento dignitoso. I corridori che si rifiutano di presentarsi alle premiazioni, che ritardano la loro presenza, che non indossano la divisa gara o non mantengono un comportamento dignitoso verranno esclusi dalla partecipazione alle future Felice Gimondi.

La seconda fase delle premiazioni avrà inizio alla ore 14,30 presso il palco all'interno del Lazzaretto e riguarderà la consegna dei seguenti premi:

- Le prime 3 società con il maggior numero di iscritti
- Le 5 società sorteggiate
- I primi 3 premi a sorteggio
- I primi 3 classificati delle 6 categorie F.C.I. nel percorso "Gran Fondo" e vincitori delle 6 categorie F.C.I. del "Medio Fondo" e "Fondo". (solo categorie maschili - fino a 29 anni / dai 30 ai 34 anni / dai 35 ai 39 anni / dai 40 ai 44 anni / dai 45 ai 49 anni / dai 50 anni e oltre).

Premi individuali di Categoria F.C.I. della "Gran Fondo"

- 1° Classificato Medaglione in Argento + Valigetta Michelin
- 2° Classificato Medaglia in Argento
- 3° Classificato Medaglia in Argento

Vincitore individuale di Categoria F.C.I. della "Medio Fondo" e "Fondo"

1° Classificato Medaglione in Argento

Premi alle società con il maggior numero di iscritti *

- 1° Società Bassorilievo in Bronzo
- 2° Società Bassorilievo in Bronzo
- 3° Società Bassorilievo in Bronzo
- 4° alla 10° Società Bassorilievo argentato (verranno consegnate direttamente alla distribuzione dei pacchi gara società)

* Partecipano alla premiazione tutte le società che avranno effettuato l'iscrizione in un'unica soluzione.

Premi alle società con il maggior numero di classificati nei 3 percorsi

- 1° Società Classificata Orologio polso
- 2° Società Classificata Pedivella Energy Fsa
- 3° Società Classificata Trolley Bric's

Partecipano alla classifica tutte le società. (Per motivi tecnici i premi verranno spediti direttamente alla società entro il 30 maggio 2010)

100 premi a sorteggio individuali

- Orologio polso 1
- Trolley Bric's 1
- Manubrio Carbon Phazer Deda 1
- Manubrio Alluminio Deda 1
- Reggissella Zero Deda 1
- Reggissella Metal Stik Deda 1
- Attacco in Alluminio/Carbonio Fsa 2
- Manubri carbonio Fsa 2
- Manubri compac in alluminio Fsa 2
- Manubrio in alluminio Fsa 3
- Valigetta attrezzatura Michelin 5
- Quantitativo di Pasta Valdigrano 10
- Sacche Porta Ruote Michelin 20
- Sacche Porta Bicicletta Michelin 20
- Zainetti Bric's 30

Partecipano all'estrazione dei 100 premi tutti gli iscritti alla Felice Gimondi 2010. Le estrazioni dei numeri gara vincenti saranno rese note venerdì 23 aprile 2010 con l'affissione degli stessi nell'Area Expo Felice Gimondi, con la pubblicazione dell'elenco nel sito www.felicegimondi.com, oltre al ticket collocato sulla busta/gara di ogni iscritto estratto. I premi saranno distribuiti domenica 25 aprile all'interno del Lazzaretto dalle ore 12,30 alle ore 16,00 (esclusi i primi 3 premi a sorteggio).

Premi a sorteggio per società (*)

1. Manubrio Alanera Deda
2. Orologio polso
3. Trolley Bric's
4. Barometro con Proiettore
5. 100 kg Pasta Valdigrano

* Partecipano all'estrazione tutte le Società con più di 10 iscritti con iscrizione cumulativa.

N.B. Tutti i premi non ritirati negli orari indicati verranno devoluti in beneficenza.



PREMIO GIORNALISTICO 11ª EDIZIONE

A Lorenza Santi il premio "Pedalare con Gimondi, Felice di scriverlo"

La vittoria grazie all'articolo relativo alla Gran Fondo Felice Gimondi 2009 pubblicato sulla rivista "Granfondo" lo scorso giugno.

L'11ª edizione del premio giornalistico "Pedalando con Gimondi, Felice di scriverlo", indetto per rendere omaggio ai professionisti della carta stampata e della televisione che raccontano la Felice Gimondi, è stato vinto quest'anno da Lorenza Santi. Terza donna in grado di conquistare un posto nell'albo d'oro del concorso, deve il proprio successo all'articolo "Splende il sole sul "rito" della Gimondi" comparso sul mensile "Granfondo" (giugno 2009). Grande conoscitrice della manifestazione in virtù delle tredici edizioni alle quali ha preso parte, è riuscita a cogliere quegli aspetti che fanno della gara un vero e proprio "rito". Sa-lite panoramiche, servizio di sicurezza, assistenze meccaniche, ristoranti e premiazioni: questi alcuni degli elementi che, secondo l'autrice, hanno contribuito alla nascita di un evento di qualità che viene celebrato ogni anno da migliaia di appassionati. La vincitrice verrà premiata da Felice Gimondi domenica 25 aprile, quando si correrà la quindicesima granfondo. Il Comitato Organizzatore, oltre a congratularsi con Lorenza Santi, coglie l'occasione per ringraziare tutti i giornalisti che hanno partecipato e dà loro appuntamento alla prossima edizione.

Albo d'oro:

2000	Gianluca DONATO	Ciclismo	giugno 1999
2001	Donatella TIRABOSCHI	L'Eco di Bergamo	8 maggio 2000
2002	Luca ALLADIO	Granfondo	giugno 2001
2003	Raffaele SALA	Corriere della sera	13 maggio 2002
2004	Marco BONARRIGO	Il Giornale delle Granfondo	giugno 2003
2005	Paolo ALBERATI	Cicloturismo	giugno 2004
2006	Paolo ARESI	Ciclismo Bergamasco	giugno 2005
2007	Matteo CAVAZZUTI	Cicloturismo	giugno 2006
2008	Pamela PUCCI	Cicloturismo	giugno 2007
2009	Ildo SERANTONI	L'Eco di Bergamo	12 maggio 2008
2010	Lorenza SANTI	Granfondo	giugno 2009

PLANIMETRIA LAZZARETTO - LOGISTICA - EXPO



**VESTI IL TUO TEAM
 A REGOLA D'ARTE.**
 Santini...stile italiano dal 1965

Operiamo ai massimi livelli del ciclismo internazionale dal 1965. Le nostre squadre professionistiche rappresentano i banchi di prova della nostra ricerca e sviluppo prodotti. Anche tu ed il tuo club potete sfruttare la massima qualità e gli stessi materiali usati per produrre l'abbigliamento dei più grandi campioni del ciclismo, con la più vasta scelta di articoli, accessori e fondelli. Produciamo tutti i nostri capi in Italia a prezzi competitivi e minimi quantitativi ridotti. Così puoi avere la tua divisa personalizzata, con gli accessori che scegli tu, a prezzi accessibili, ed essere sicuro di indossare capi qualitativamente superiori che durino nel tempo.



scopri sul nostro sito l'area dedicata alla personalizzazione del team: www.santinisms.it

THE UNIQUE HIGH STRETCH & NANO WATER-GUARD

15^A TUTTI I COLORI DEL CICLISMO
FELICE GIMONDI
 CREBERG

ACQUA
 ZERO

non-wetting fabrics
 by SITIP



IL TESSUTO RESISTENTE ALL'ACQUA
 CHE GARANTISCE:

- Massima traspirabilità
- Confort eccezionale
- Estrema elasticità
- Protezione dai raggi UV
- Resistenza all'olio e alle macchie

Grade 1
 WET



Competitive product

Grade 2
 LOW W. R.



Grade 3
 MEDIUM W. R.

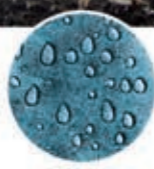

Grade 4
 HIGH W. R.



ACQUAZERO

Grade 5
 VERY HIGH W. R.

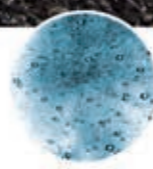

www.sitip.it

IN ESCLUSIVA PER:



PLANIMETRIA PARTENZA

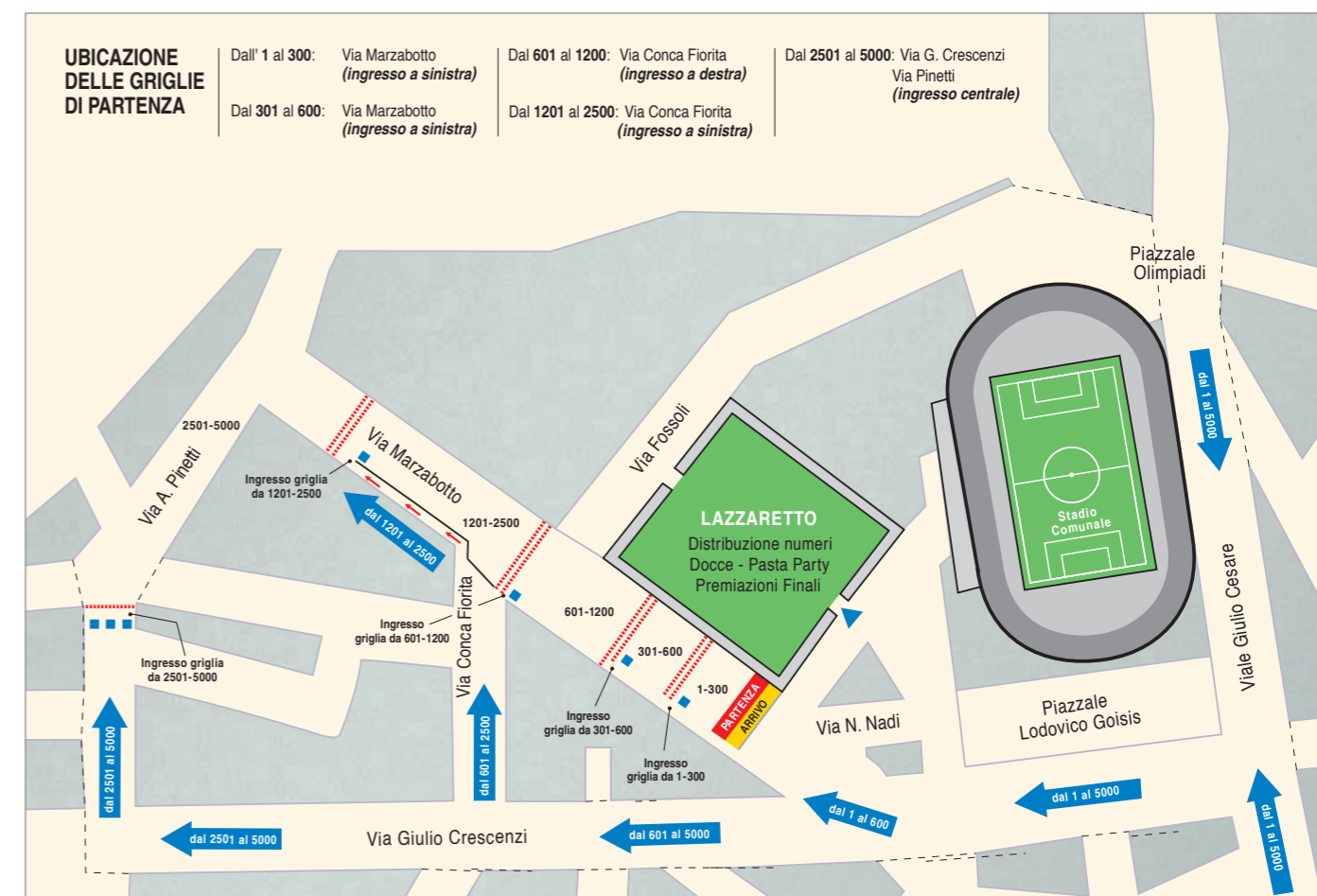

PARCHEGGI



89,4 CHILOMETRI IL PERCORSO CORTO "FONDO"



TABELLA DI MARCIA

ALTIM.	LOCALITA' (provincia di BERGAMO)	DISTANZE			ORA DI PASSAGGIO			
		parz.	perc.	da perc.	20	28	34	42
261	BERGAMO - via Marzabotto	0,0	0,0	89,4	7:00:00	7:00:00	7:00:00	7:00:00
268	Gorle	4,1	4,1	85,3	7:12:18	7:08:47	7:07:14	7:05:51
270	Negrone - bivio sx Tribulina	3,7	7,8	81,6	7:23:24	7:16:43	7:13:46	7:11:09
413	Colle dei Pasta	3,5	11,3	78,1	7:33:54	7:24:13	7:19:56	7:16:09
274	Trescore Balneario	4,9	16,2	73,2	7:48:36	7:34:43	7:28:35	7:23:09
290	Luzzana	3,8	20,0	69,4	8:00:00	7:42:51	7:35:18	7:28:34
406	Casazza	3,5	23,5	65,9	8:10:30	7:50:21	7:41:28	7:33:34
500	Gaverina Terme	3,6	27,1	62,3	8:21:18	7:58:04	7:47:49	7:38:43
271	Colle del Gallo	3,8	30,9	58,5	8:32:42	8:06:13	7:54:32	7:44:09
348	Fiobbio	8,2	39,1	50,3	8:57:18	8:23:47	8:09:00	7:55:51
328	Albino - fiume Serio	2,1	41,2	48,2	9:03:36	8:28:17	8:12:42	7:58:51
325	Nembro	2,8	44,0	45,4	9:12:00	8:34:17	8:17:39	8:02:51
946	Selvino	12,2	56,2	33,2	9:48:36	9:00:26	8:39:11	8:20:17
84	S. Lucia - Ambriola	8,8	65,0	24,4	10:15:00	9:19:17	8:54:42	8:32:51
327	Ambria	6,4	71,4	18,0	10:34:12	9:33:00	9:06:00	8:42:00
302	Zogno	2,7	74,1	15,3	10:42:18	9:38:47	9:10:46	8:45:51
321	Sedrina	2,9	77,0	12,4	10:51:00	9:45:00	9:15:53	8:50:00
295	Villa d'Almé	4,9	81,9	7,5	11:05:42	9:55:30	9:24:32	8:57:00
299	Ponteranica	4,8	86,7	2,7	11:20:06	10:05:47	9:33:00	9:03:51
261	BERGAMO - via Marzabotto	2,7	89,4	0,0	11:28:12	10:11:34	9:37:46	9:07:43

COLLE DEI PASTA, COLLE DEL GALLO, SELVINO; PRIMA, SECONDA E TERZA SALITA...

Colle dei Pasta:
 lungh.: 3,4 km
 disl.: 143 m
 p.med.: 4,2 %
 p.max.: 12,0 %

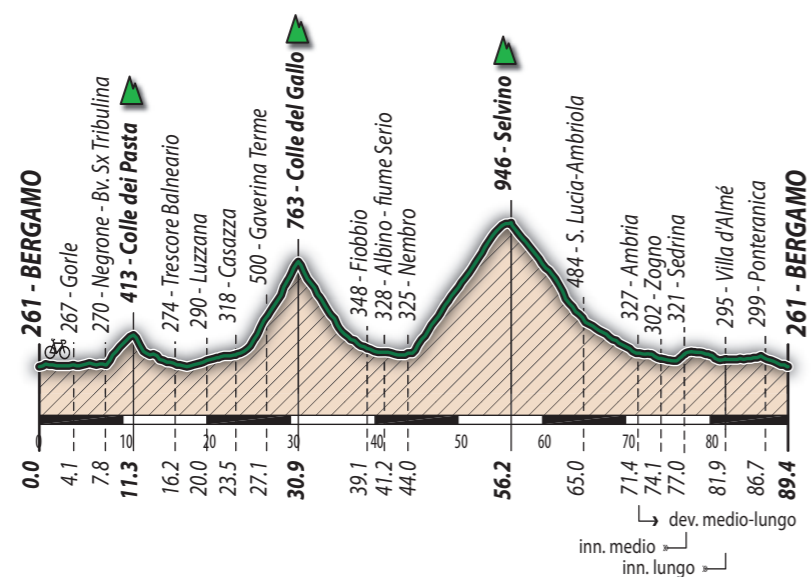
Colle del Gallo:
 lungh.: 7,5 km
 disl.: 445 m
 p.med.: 6,0 %
 p.max.: 12,0 %

Selvino:
 lungh.: 12,2 km
 disl.: 621 m
 p.med.: 5,1 %
 p.max.: 10,0 %

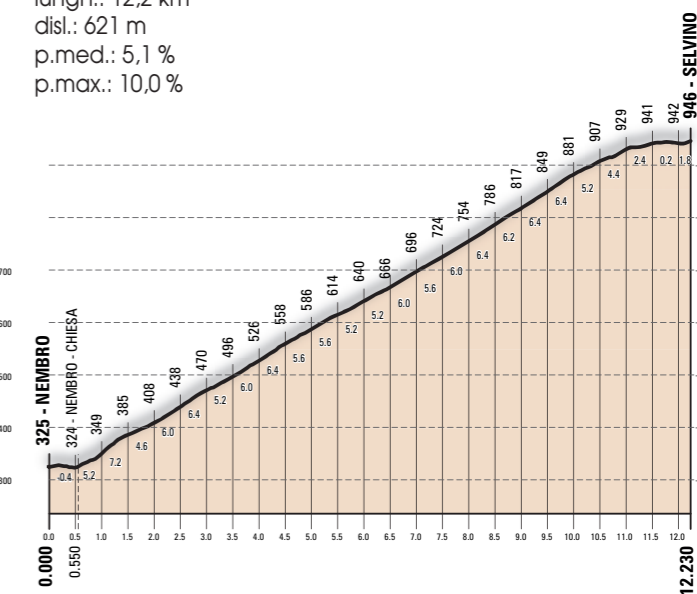
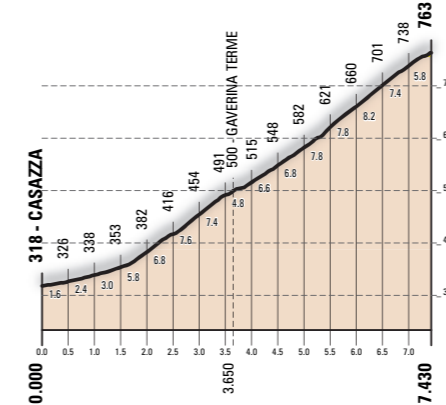
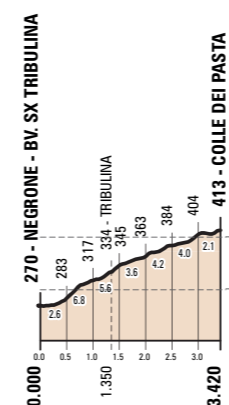

128,8 CHILOMETRI IL PERCORSO MEDIO "FONDO"



TABELLA DI MARCIA

ALTIM.	LOCALITA' (provincia di BERGAMO)	DISTANZE			ORA DI PASSAGGIO			
		parz.	perc.	da perc.	media km/ora			
261	BERGAMO - via Marzabotto	0,0	0,0	128,8	7:00:00	7:00:00	7:00:00	7:00:00
268	Gorle	4,1	4,1	124,7	7:12:18	7:08:47	7:07:14	7:05:51
270	Negrone - bivio sx Tribullina	3,7	7,8	121,0	7:23:24	7:16:43	7:13:46	7:11:09
413	Colle dei Pasta	3,5	11,3	117,5	7:33:54	7:24:13	7:19:56	7:16:09
274	Trescore Balneario	4,9	16,2	112,6	7:48:36	7:34:43	7:28:35	7:23:09
290	Luzzana	3,8	20,0	108,8	8:00:00	7:42:51	7:35:18	7:28:34
406	Casazza	3,5	23,5	105,3	8:10:30	7:50:21	7:41:28	7:33:34
500	Gaverina Terme	3,6	27,1	101,7	8:21:18	7:58:04	7:47:49	7:38:43
271	Colle del Gallo	3,8	30,9	97,9	8:32:42	8:06:13	7:54:32	7:44:09
348	Fiobbio	8,2	39,1	89,7	8:57:18	8:23:47	8:09:00	7:55:51
328	Albino - fiume Serio	2,1	41,2	87,6	9:03:36	8:28:17	8:12:42	7:58:51
325	Nembro	2,8	44,0	84,8	9:12:00	8:34:17	8:17:39	8:02:51
946	Selvino	12,2	56,2	72,6	9:48:36	9:00:26	8:39:11	8:20:17
484	S.Lucia - Ambriola	8,8	65,0	63,8	10:15:00	9:19:17	8:54:42	8:32:51
327	Ambria	6,4	71,4	57,4	10:34:12	9:33:00	9:06:00	8:42:00
358	S.Pellegrino Terme	4,5	75,9	52,9	10:47:42	9:42:39	9:13:56	8:48:26
392	San Giovanni Bianco	4,3	80,2	48,6	11:00:36	9:51:51	9:21:32	8:54:34
735	Sottochiesa	8,9	89,1	39,7	11:27:18	10:10:56	9:37:14	9:07:17
806	Costa d'Olda	1,4	90,5	38,3	11:31:30	10:13:56	9:39:42	9:09:17
766	Olda	0,6	91,1	37,7	11:33:18	10:15:13	9:40:46	9:10:09
800	Peghera	6,0	97,1	31,7	11:51:18	10:28:04	9:51:21	9:18:43
884	Forcella di Bura	3,2	100,3	28,5	12:00:54	10:34:56	9:57:00	9:23:17
762	Gerosa	2,3	102,6	26,2	12:07:48	10:39:51	10:01:04	9:26:34
420	Brembilla	8,6	111,2	17,6	12:33:36	10:58:17	10:16:14	9:38:51
321	Sedrina	5,2	116,4	12,4	12:49:12	11:09:26	10:25:25	9:46:17
295	Villa d'Almé	4,9	121,3	7,5	13:03:54	11:19:56	10:34:04	9:53:17
299	Ponteranica	4,8	126,1	2,7	13:18:18	11:30:13	10:42:32	10:00:09
261	BERGAMO - via Marzabotto	2,7	128,8	0,0	13:26:24	11:36:00	10:47:18	10:04:00

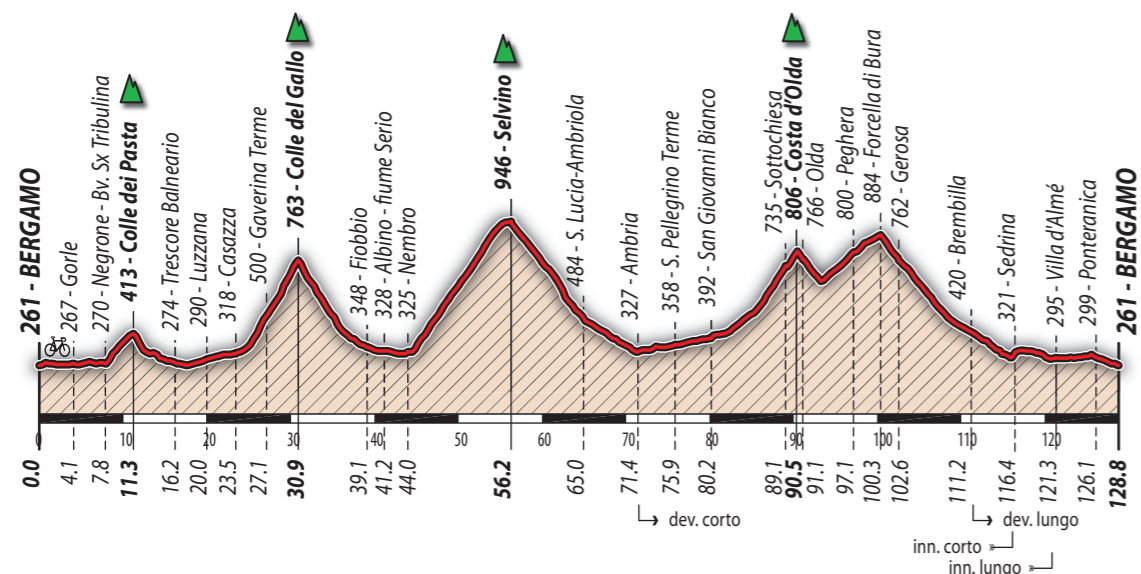

COSTA DI OLDA (VAL TALEGGIO)... QUARTA SALITA...

Costa di Olda:
 lungh.: 10,3 km
 disl.: 414 m
 p.med.: 4,0 %
 p.max.: 10,0 %

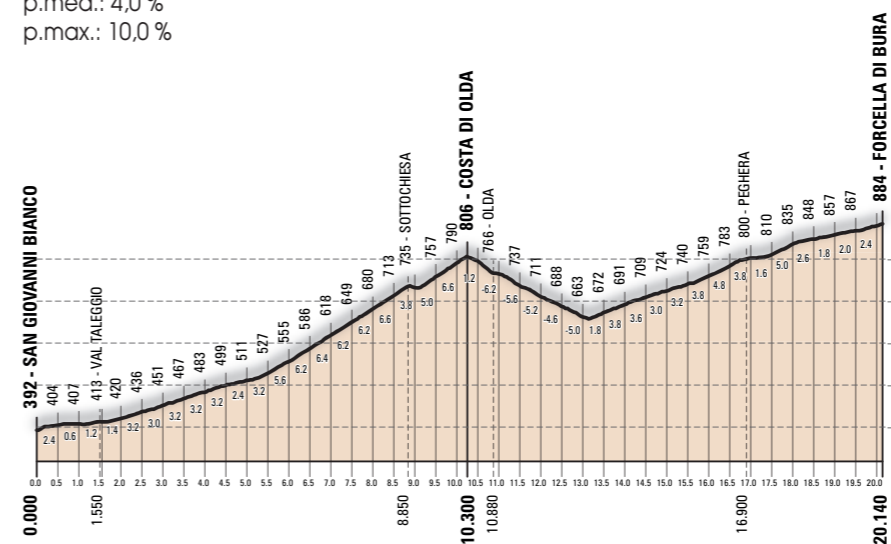

162,1 CHILOMETRI IL PERCORSO LUNGO "GRAN FONDO"



TABELLA DI MARCIA

ALTIM.	LOCALITA' (provincia di BERGAMO)	DISTANZE			ORA DI PASSAGGIO			
		parz.	perc.	da perc.	media km/ora			
					20	28	34	42
261	BERGAMO - via Marzabotto	0,0	0,0	162,1	7:00:00	7:00:00	7:00:00	7:00:00
268	Gorle	4,1	4,1	158,0	7:12:18	7:08:47	7:07:14	7:05:51
270	Negrone - bivio sx Tribulina	3,7	7,8	154,3	7:23:24	7:16:43	7:13:46	7:11:09
413	Colle dei Pasta	3,5	11,3	150,8	7:33:54	7:24:13	7:19:56	7:16:09
274	Trescore Balneario	4,9	16,2	145,9	7:48:36	7:34:43	7:28:35	7:23:09
290	Luzzana	3,8	20,0	142,1	8:00:00	7:42:51	7:35:18	7:28:34
406	Casazza	3,5	23,5	138,6	8:10:30	7:50:21	7:41:28	7:33:34
500	Gaverina Terme	3,6	27,1	135,0	8:21:18	7:58:04	7:47:49	7:38:43
271	Colle del Gallo	3,8	30,9	131,2	8:32:42	8:06:13	7:54:32	7:44:09
348	Fiobbio	8,2	39,1	123,0	8:57:18	8:23:47	8:09:00	7:55:51
328	Albino - fiume Serio	2,1	41,2	120,9	9:03:36	8:28:17	8:12:42	7:58:51
325	Nembro	2,8	44,0	118,1	9:12:00	8:34:17	8:17:39	8:02:51
946	Selvino	12,2	56,2	105,9	9:48:36	9:00:26	8:39:11	8:20:17
484	S.Lucia - Ambriola	8,8	65,0	97,1	10:15:00	9:19:17	8:54:42	8:32:51
327	Ambria	6,4	71,4	90,7	10:34:12	9:33:00	9:06:00	8:42:00
358	S. Pellegrino Terme	4,5	75,9	86,2	10:47:42	9:42:39	9:13:56	8:48:26
392	San Giovanni Bianco	4,3	80,2	81,9	11:00:36	9:51:51	9:21:32	8:54:34
735	Sottochiesa	8,9	89,1	73,0	11:27:18	10:10:56	9:37:14	9:07:17
806	Costa d'Olda	1,4	90,5	71,6	11:31:30	10:13:56	9:39:42	9:09:17
766	Olda	0,6	91,1	71,0	11:33:18	10:15:13	9:40:46	9:10:09
800	Peghera	6,0	97,1	65,0	11:51:18	10:28:04	9:51:21	9:18:43
884	Forcella di Bura	3,2	100,3	61,8	12:00:54	10:34:56	9:57:00	9:23:17
762	Gerosa	2,3	102,6	59,5	12:07:48	10:39:51	10:01:04	9:26:34
420	Brembilla	8,6	111,2	50,9	12:33:36	10:58:17	10:16:14	9:38:51
530	Laxolo	2,1	113,3	48,8	12:39:54	11:02:47	10:19:56	9:41:51
712	Forcella di Berbenno	3,4	116,7	45,4	12:50:06	11:10:04	10:25:56	9:46:43
677	Berbenno	0,9	117,6	44,5	12:52:48	11:12:00	10:27:32	9:48:00
603	Chiesa Selino	3,0	120,6	41,5	13:01:48	11:18:26	10:32:49	9:52:17
419	S. Omobono - Selino Basso	5,6	126,2	35,9	13:18:36	11:30:26	10:42:42	10:00:17
627	Valsecca	2,7	128,9	33,2	13:26:42	11:36:13	10:47:28	10:04:09
1036	Costa Valle Imagna (Ca Bagazzino)	5,6	134,5	27,6	13:43:30	11:48:13	10:57:21	10:12:09
602	Bedullita - Piazza Marconi	9,4	143,9	18,2	14:11:42	12:08:21	11:13:56	10:25:34
300	Almenno San Salvatore	8,5	152,4	9,7	14:37:12	12:26:34	11:28:56	10:37:43
295	Villa d'Almé	2,2	154,6	7,5	14:43:48	12:31:17	11:32:49	10:40:51
299	Ponteranica	4,8	159,4	2,7	14:58:12	12:41:34	11:41:18	10:47:43
261	BERGAMO - via Marzabotto	2,7	162,1	0,0	15:06:18	12:47:21	11:46:04	10:51:34

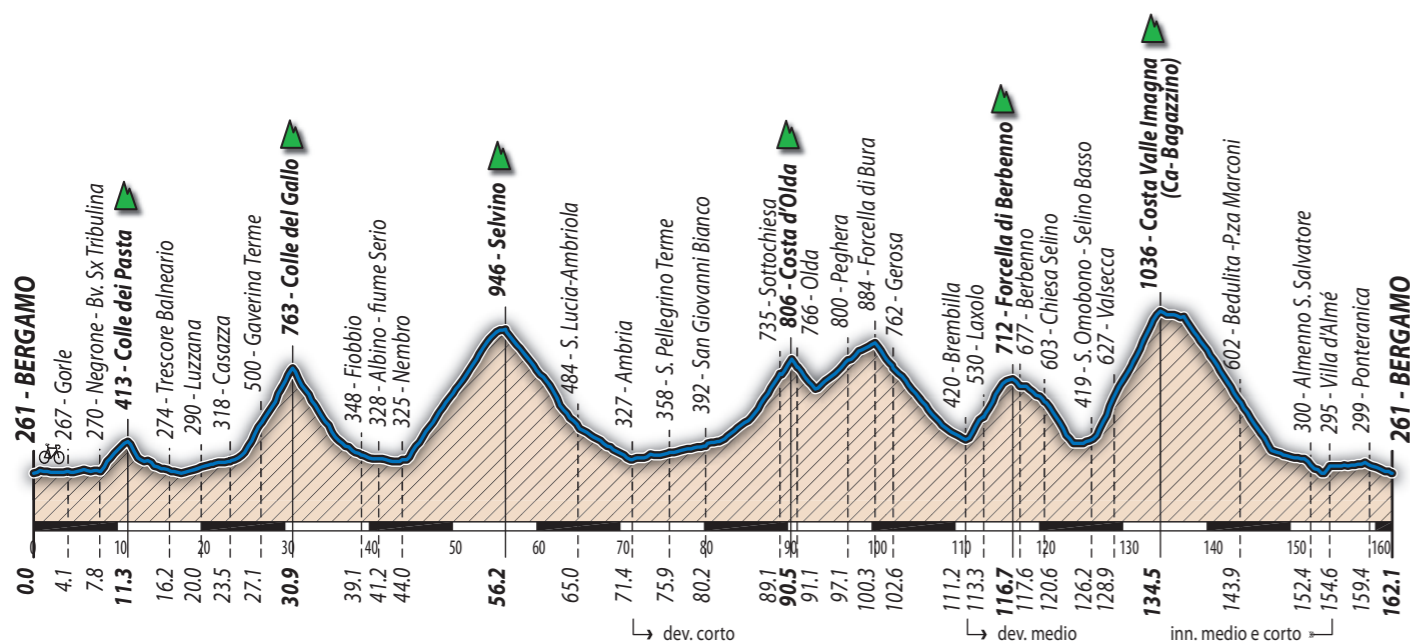

FORCELLA DI BERBENNO E COSTA VALLE IMAGNA... QUINTA E SESTA SALITA!

Forcella di Berbenno:
 lungh.: 6,4 km
 disl.: 257 m
 p.med.: 4,0 %
 p.max.: 12,0 %

Costa Valle Imagna:
 lungh.: 9,0 km
 disl.: 599 m
 p.med.: 6,7 %
 p.max.: 12,0 %

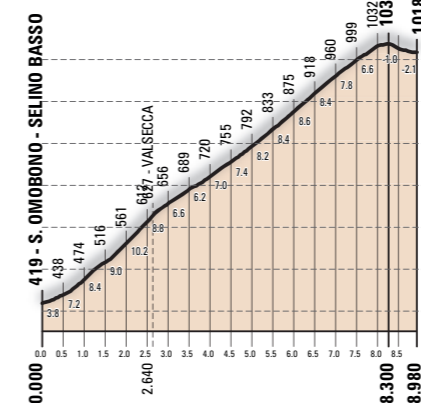
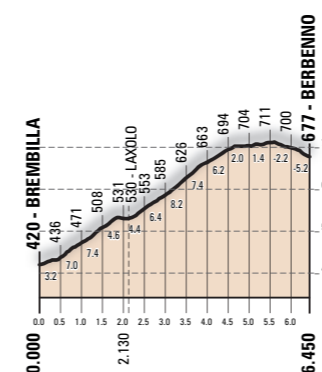



La potenza ha 2 braccia

Componente di design innovativo con un nuovo concetto di progettazione: TTC Torque Transfer Concept (design concepito per il trasferimento di coppia, più potenza dai pedali alla catena). Design purissimo per prestazioni superiori.

Lunghezza pedivelle:
170 - 172,5 - 175 mm.
24 mm perno in titanio.
Due finiture disponibili:
HT HIGH TECH (fibra di carbonio a vista e parti in metallo lucidato).
IW INNOVATIVE WHITE (verniciato bianco).



www.dedaelementi.com

Lokomotiv, la potenza ha 2 braccia.

GRAN FINALE

PLANIMETRIA DEGLI ULTIMI 2000 METRI

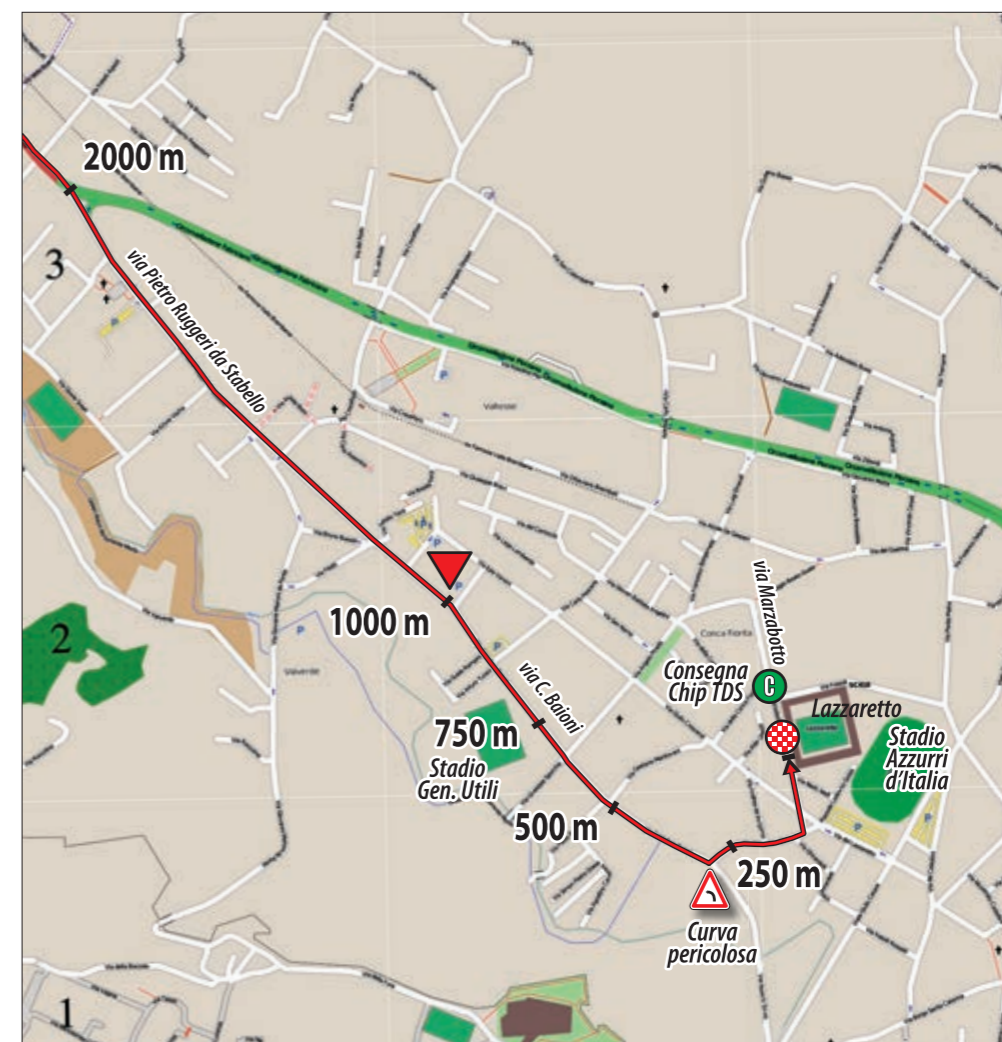

ALTIMETRIA DEGLI ULTIMI 7450 METRI

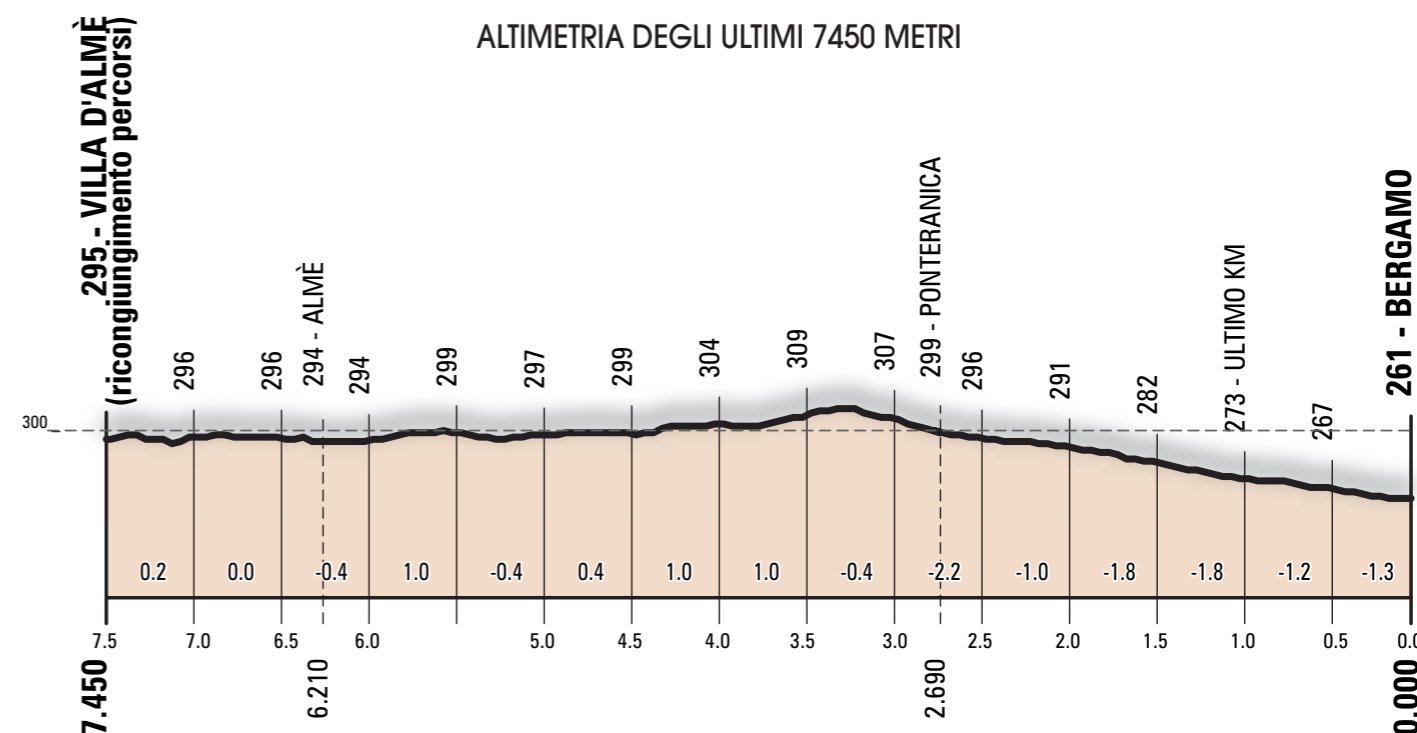

CONSIGLI, SUGGERIMENTI, NEWS



GIMONDI BIKE, DA 10 ANNI SULLA CRESTA DELL'ONDA!

Da dieci anni in sella per organizzare un evento internazionale di prestigio, da dieci anni in sella per pedalare lungo un percorso immerso nella Franciacorta, al fianco dei campioni della mountain bike.

Dal 2001 ad oggi la GimondiBike ha saputo rinnovarsi continuamente ed offrire agli amanti delle ruote grasse l'occasione di vivere una giornata di sport e divertimento di quelle che non si dimenticano facilmente. E sarà indimenticabile anche Domenica 26 Settembre, un'edizione del decennale che riuscirà a stupire ancora una volta. Per informazioni: 035.211721 - www.gimondibike.it

CALO ZUCCHERI SCONGIURATO, SI CORRE AL RIPARO CON IL NUTELLA PARTY

Gli "Amici del Cuore" sono già armati di fresche baguette e una grossa scorta di Nutella. Vi aspettano numerosi Sabato 24 Aprile (dalle ore 16.00 alle ore 18.00) per inaugurare l'11^{ma} edizione del Nutella Party all'interno del Lazzaretto - Area Expo Felice Gimondi. Golosi di tutto il mondo unitevi a noi!



INFOPOINT, OPERATIVO PER OGNI VOSTRA ESIGENZA

Per ricevere informazioni o richiedere interventi in caso di necessità potete fare affidamento sul personale specializzato dell'Infopoint, presente nella giornata di Domenica 25 Aprile. Telefonando al numero 334 61 05 759, o recandovi al centro del prato del Lazzaretto. Veniamo in vostro aiuto per qualsiasi evenienza.



YOU BERGAMO, PER DORMIRE SOGNI TRANQUILLI

L'ottima conoscenza del territorio da parte dei professionisti che vi lavorano sarà a disposizione per chi desidera vivere appieno il weekend di gara: nel sito www.altevette.com è possibile visitare la sezione "You Bergamo", interamente dedicata alla città lombarda e territori limitrofi, con proposte originali e personalizzabili per poter godere delle migliori sistemazioni ricettive e apprezzare le bellezze del luogo.



IL BRONZO DAL MAESTRO RANDO

Il profilo di un atleta in sella alla propria bicicletta, il corpo delineato dai trofei delle quattordici edizioni precedenti, il numero 15 che risalta prepotentemente. Un concentrato di sensazioni, esperienze e successi che suggerisce l'intensità della vita di cui si è reso protagonista Felice Gimondi, il campione per eccellenza. Ecco a voi il bassorilievo realizzato dal maestro Antonino Rando (nelle due versioni, bronzo e argentato) che premierà i primi tre classificati del percorso granfondo, i primi del fondo e del medio, e le società più numerose.



PER CHI TAGLIA IL TRAGUARDO LA MEDAGLIA RICORDO

Per averla basta giungere alla fine, anche se non è così facile come sembra. Un piccolo, grande segno per dimostrare a tutti i partecipanti la nostra stima per aver concluso la gara e lasciare a tutti voi il ricordo di una speciale 15^a Felice Gimondi. Realizzata dal maestro Antonino Rando, esatta riproduzione del trofeo, saprà ripagarvi della fatica compiuta.

Ad ogni percorso il suo nastro:

- Nastro Verde: percorso 89,4 km (Fondo)
- Nastro Rosso: percorso 128,8 km (Medio Fondo)
- Nastro Blu: percorso 162,1 km (Gran Fondo)



highteak
 design castiglia associati

SALVARANI
www.salvaranicucine.it

EUROCUCINA
 MILANO RHO PERO
 PAD 9
 STAND B07 C10

Ci vuole proprio
una grossa cilindrata
per stare dietro
ai nuovi
MICHELIN Pro3 Race.



**MICHELIN
PRO3**

MICHELIN Pro3 Race si spinge oltre al Pro² :

- fino al 27 % d'aderenza in più grazie alla nuova tecnologia bi-miscela derivata dalla competizione MotoGP
- una resistenza al rotolamento eccezionalmente bassa • una referenza in termini di longevità chilometrica

*Fonte Michelin - centro prove e ricerche Michelin, i test di resistenza sono stati realizzati su pneumatici di sezione 23 mm e di pari livello alla gamma Michelin Pro3 su una macchina dei test certificata UTAC. Condizioni dei test: carica di 50 dan, pressione 8 bars su ruota 13/622C.

NUOVI COLORI



CONSIGLI, SUGGERIMENTI, NEWS

S.O.S. TECNICI, 10 ASSISTENZE MECCANICHE VI RIMETTONO IN SELLA

Guasti tecnici possono ostacolare la vostra gara: niente paura, i pit-stop Gimondi sono pronti a tutto pur di non farvi perdere tempo prezioso.

Cartelli e striscioni trasversali, numerati in successione, vi indicheranno le 10 postazioni dove trovare i nostri meccanici qualificati:

1. Bergamo	0 km / 162,1 km
2. Colle dei Pasta	11,3 km
3. Terme di Gaverina	27,1 km
4. Fiobbio	39,1 km
5. Selvino	56,2 km
6. Ambria	71,4 km
7. Sottochiesa	89,1 km
8. Brembilla	111,2 km
9. S.Omobono Terme	126,8 km
10. Almenno San Salvatore	152,4 km



LA GIMONDI EN ROSE

Come non ringraziare la preziosa presenza delle donne al Via della Felice Gimondi? Per farlo il Comitato Organizzatore riserva a tutte le partecipanti un trattamento speciale: un numero personalizzato, una griglia d'onore e una rosa quando tagliano il traguardo.



IL CALEPINO, PREMIAZIONI SPUMEGGIANTI

Sui gradini più alti del podio si brinda con "Il Calepino". L'azienda vitivinicola bergamasca accompagna con l'effervescenza di sempre anche questa 15ma edizione della Felice Gimondi con i suoi spumanti DOC. Quindi in alto i calici, brindiamo alla vittoria.



SCATTI VELOCI

L'Agenzia Studio 5 di Cesenatico, che da anni opera nel campo della fotografia sportiva, è pronta a fotografare la vostra prestazione alla Felice Gimondi. Gli scatti vi saranno recapitati direttamente a casa: sarete liberi di scegliere se acquistarli o restituirli al mittente senza spesa alcuna. Confidiamo nella vostra serietà! INFO: STUDIO5 - Viale Milano - 56/58 - 47042 Cesenatico (Fo) - Tel/Fax 0547-80652. Per visionare le foto in anteprima: www.fotostudio5.com.



15^A TUTTI I COLORI DEL CICLISMO
FELICE GIMONDI
CREBERG

IO C'ERO, HO LA PROVA!

La vostra partecipazione alla 15ma edizione della Felice Gimondi non potrà essere messa in discussione da parenti, amici o colleghi. Il Comitato Organizzatore ha, infatti, fatto inserire in ogni busta gara l'Attestato di Partecipazione che sarà facilmente personalizzabile accedendo al sito ufficiale dell'evento www.felicegimondi.it.

Nella sezione "Informazioni generali ed iscrizioni" troverete tutte le indicazioni per la completa realizzazione della vostra "prova".

"L'ECO DI BERGAMO" PUBBLICA LA CLASSIFICA UFFICIALE

Nomi, cognomi e tempi, stilati in tempo reale grazie al cronometraggio TDS, saranno pubblicati sulle pagine del quotidiano bergamasco Lunedì 26 Aprile 2010. L'ordine d'arrivo sarà inoltre disponibile nel sito ufficiale della Felice Gimondi - www.felicegimondi.it - nella serata di Domenica 25 Aprile 2010. Non siete curiosi?



ITALIAN TASTE, "PASTA PARTY" CON LA PASTA DI FRANCIACORTA



Una grande festa all'insegna del buon gusto italiano: nell'impresa sono coinvolti gli "Amici del Cuore" responsabili dei fornelli, la Pasta di Franciacorta Valdigrano e l'Acqua Lauretana.

Il Via per il Pasta Party Valdigrano è previsto per Domenica 25 Aprile a partire dalle ore 12.00: sarà sufficiente recarsi all'interno del Lazzaretto-Area Expo Felice Gimondi con il Ticket presente nella busta gara.

Il Ticket Nero prevede un piatto di Pasta Valdigrano e una bottiglietta d'Acqua Lauretana gratuiti, mentre, con il Ticket Bianco, amici ed accompagnatori potranno gustare con voi un piatto di Pasta Valdigrano e una bottiglietta d'Acqua Lauretana al prezzo di soli 2,50 euro, interamente devoluti in beneficenza. E, per tutti i ciclisti celiaci, pasta senza glutine.



RITIRO E TRATTAMENTO DI

- Residui vegetali e scarti ligneo cellulosici
- Fanghi da impianti di depurazione biologica

PRODUZIONE E VENDITA DI FERTILIZZANTI PER FLORICOLTURA ED AGRICOLTURA

GTM S.p.A.

Cascina Vitevecchia - via Villanova - 24050 Ghisalba (Bg)
Tel. 0363 900304 - Fax 0363 944162 - E-mail: info@gtm-spa.it

30 REGOLE PER NON "SMARRIRSI"

Tutto quello che devi sapere per pedalare con speditezza la 15^a Felice Gimondi. Pedalata dopo pedalata, dal ritiro del pacco gara, alle griglie di partenza, da quello che succederà prima dello start a quello che troverai sul percorso, a cosa ti aspetta all'arrivo. Ciclista esperto o alla tua prima apparizione, leggi con attenzione le informazioni e i consigli che siamo ad elencarti.

Attenzione - Con la compilazione esatta e completa del modulo di iscrizione e l'invio al Comitato Organizzatore dello stesso sei ufficialmente iscritto alla 15a Felice Gimondi 2010. Qualora ci fossero dati inesatti o incompleti sarà lo stesso Comitato Organizzatore a contattarti telefonicamente o via e-mail (ricordati di inserire numero telefono e/o e-mail). Presentando la ricevuta del pagamento e la tessera agonistica, venerdì 23 aprile dalle ore 14.00 alle ore 20.00 e sabato 24 aprile dalle ore 10.00 alle ore 19.00 potrai ritirare il numero gara, il pacco gara e il Chip TDS per la rilevazione cronometrica. I numeri gara e pacchi gara potranno essere ritirati anche da terze persone, purché in possesso della ricevuta di pagamento. Il numero gara è strettamente personale, non può essere manomesso e non è cedibile ad alcuno.

Arrivo - All'arrivo prestare molta attenzione dopo la linea del traguardo (dove viene rilevato il tempo e la posizione di classifica), entrare con molta cautela nell'apposito corridoio per ricevere la medaglia di finisher (per le donne anche una splendida rosa rossa), restituire il chip TDS e accedere al ristoro finale. Per eventuali emergenze, dopo il traguardo, ricordiamo che il servizio medico si trova all'interno del "Lazzaretto".

Assistenze meccaniche - Le assistenze meccaniche predisposte dall'Organizzazione (dieci) lungo il percorso opereranno esclusivamente per consentirti di giungere al traguardo. Pertanto i loro interventi saranno di primaria necessità e non di regolazioni o sostituzioni di pezzi che comportano dei lavori accurati. Ricordiamo che i pezzi sostituiti vanno pagati presso l'Infopoint (tel. 334 6105759).

Bagni - In caso di bisogno, puoi usufruire dei bagni all'interno del Lazzaretto e lungo il percorso in corrispondenza del ristoro di Selvino (2° ristoro al km 56,2).

Buoni Pasta Party - Il Comitato Organizzatore in collaborazione con La Pasta di Franciacorta e gli Amici del Cuore di Torre Boldone ha predisposto un gustoso **Pasta Party**. Attenzione ad un corretto ed adeguato utilizzo dei **Buoni Pasta Party** che troverai nel pacco gara. **Ticket nero** completamente gratuito e **Ticket bianco** (Euro 2,50) interamente devolute in beneficenza.

Cartelli e striscioni - Ogni forma di informazione (chilometri, pericoli, ristori, assistenza meccanica, indicazioni percorsi) sarà evi-

denziata con il posizionamento di cartelli posti ai lati della sede stradale. Appositi striscioni trasversali evidenzieranno i 5 punti di ristoro Fissi e i 10 punti di Assistenza Meccanica Fissa. Attenzione dunque!

Cancelli Orari - Sono previsti due cancelli di chiusura: al bivio di Ambria (km di gara 72,3), alle ore 11,30, tutti i concorrenti verranno deviati sul percorso corto (km 95,7); al bivio di Brembilla (km di gara 115,9), alle ore 12,15, tutti i concorrenti verranno deviati sul percorso medio (km 134,5). Gli orari di deviazione potranno subire delle variazioni per salvaguardare l'incolumità dei concorrenti. Ulteriori cancelli potranno essere istituiti a discrezione del Comitato Organizzatore.

Classifiche - La misurazione dei tempi e l'elaborazione delle classifiche saranno effettuate con Chip TDS (Obbligatorio). Questo permetterà un cronometraggio di precisione e rapidità. Le classifiche verranno pubblicate in tempo reale sul sito ufficiale dell'evento www.FeliceGimondi.com. Inoltre una classifica con il tuo nome e il tuo tempo verrà pubblicata sul quotidiano "L'Eco di Bergamo" lunedì 26 aprile 2010. Le richieste di eventuali modifiche e/o integrazioni rispetto alle classifiche ufficiose saranno ammesse entro il 10 maggio 2010, all'indirizzo e-mail info@felicegimondi.com o via fax 035 4227971. Dopo tale data le classifiche saranno definitive.

Cronometraggio TDS - La misurazione dei tempi e l'elaborazione delle classifiche, a cura della TDS, sono basate su un trasponder attivo ("chip") che ogni atleta dovrà fissare alla caviglia tramite l'apposita striscia in velcro. Il chip TDS sarà consegnato in occasione del ritiro numero gara ed è **obbligatorio** per tutti i partecipanti. Gli atleti che dimenticheranno di indossare il "chip" non verranno cronometrati e non risulteranno nelle classifiche. Il deposito cauzionale del chip di 10,00 € verrà rimborsato all'arrivo (Via Marzabotto) previa restituzione del chip stesso. I concorrenti che non termineranno la gara o che, per qualsiasi motivo, non riconsegneranno il chip al termine della gara, dovranno spedirlo a: G.M.S. Via G. da Campione, 24b - 24124 Bergamo
NB: Non sono utilizzabili altri chip in vostro possesso.

Dopo gara - Nel dopo gara all'interno del "Lazzaretto" vi attendono un buon piatto di pasta e tantissime altre novità. Le classifi-

che e la personalizzazione del diploma di partecipazione saranno disponibili gratuitamente, nei giorni seguenti la gara, sul sito ufficiale www.felicegimondi.com. Le richieste di eventuali modifiche e/o integrazioni rispetto alle classifiche ufficiose saranno ammesse entro il 10 maggio 2010, all'indirizzo e-mail info@felicegimondi.com o via fax 035 4227971. Dopo tale data le classifiche saranno definitive.

Educazione - Il Comitato Organizzatore per la gestione di tutta l'organizzazione della manifestazione si avvale di molti volontari (addetti incroci, addetti ristoro, assistenza meccanica ecc.). La loro presenza è un bene prezioso, pertanto si chiede a tutti i partecipanti il rispetto e l'educazione verso i nostri collaboratori. Rispetto e stima non possono che giovare a tutti. Grazie!

Fine gara - Servizio atleti ritirati con 6 Furgoni che seguiranno la gara in coda, raccogliendo gli atleti infortunati o decisi a abbandonare la corsa. Tutti i ritirati saranno trasportati con la propria bicicletta fino all'arrivo.

Griglie di partenza - Per facilitare la partenza e per permettere un ordinato avvio della gara abbiamo predisposto 5 griglie (1/300 - 301/600 - 601/1200 - 1201/2500 - 2501/4000 e oltre). Non sarà permesso a nessuno di entrare nella griglia diversa da quelle assegnata. Il proprio numero gara determina la griglia di partenza. Si chiede di mettere in campo la massima sportività. L'ingresso sarà consentito dalle ore 6.10 alle ore 6.50; oltre tale orario i ritardatari partiranno in ultima griglia. La Composizione Griglie è così suddivisa: alla prima griglia hanno diritto tutte le donne, gli ospiti del Comitato Organizzatore, i 65 Puntuali e i primi 100 classificati nella Gran Fondo; i primi 50 della Medio Fondo e i primi 25 del Fondo della Felice Gimondi 2009 (regolarmente iscritti entro sabato 3 aprile 2010). Le successive griglie terranno conto esclusivamente della data di iscrizione. Viene garantita, a tutti gli aventi diritto, la prima griglia di partenza se regolarmente iscritti entro il termine stabilito, sabato 3 aprile 2010. Qualora il Comitato Organizzatore prorogherà le iscrizioni, gli iscritti verranno inseriti solo ed esclusivamente in ordine di data d'iscrizione. La G.M.S. si riserva il diritto di squalificare chiunque non parta dalla griglia di partenza riservata al proprio numero e chiunque non segua le istruzioni degli addetti alle griglie di partenza.



EICMA

SALONE INTERNAZIONALE DEL CICLO

**The best of
the two wheeled industry
since 1914**

Fiera Milano, 17 - 20 Settembre 2010

www.eicma.it

ESPOSIZIONE INTERNAZIONALE CICLO MOTOCICLO ACCESSORI

Via Antonio da Recanate, 1 - 20124 Milano - ITALIA - Tel. +39 02.6773511 - Fax +39 02.66982072
eicma@eicma.it

15 A TUTTI I COLORI DEL CICLISMO
FELICE GIMONDI
CREBERG

30 REGOLE PER NON "SMARRIRSI"

Infopoint - Infopoint ovvero un "Gazebo" posizionato al centro del "Lazzaretto" dove, in caso di necessità, potrete rivolgervi per avere informazioni di primaria importanza: cadute, ritiri, comunicazioni urgenti, ecc.. L'Infopoint è collegato con un numero telefonico diretto: 334 6105759.

Letture stampati - Leggete con molta attenzione tutti gli stampati che il Comitato Organizzatore ha predisposto ed inserito in ogni pacco gara. Troverete inoltre "Dati da consultare in gara" (folder plastificato) da portare in gara con tutti i riferimenti necessari ed il numero telefonico dell'Infopoint da utilizzare in caso di estrema necessità.

Parcheggi - Abbiamo predisposto un unico parcheggio per gli autoveicoli: località Monterosso (vedi cartelli indicativi) dal Rondò delle Valli sulla destra della tangenziale, a circa 800 m dalla linea di partenza. Un parcheggio per i Camper presso Campo Utili (vedi cartelli indicativi). Un parcheggio per i pullman: lato est tribune stadio.

Ristori - Ogni area di ristoro è ricavata all'esterno della sede stradale e pertanto non saranno effettuati rifornimenti volanti. Inoltre, non saranno distribuite bottiglie, lattine e quant'altro. Pertanto i concorrenti dovranno sostare e rifornirsi all'interno del ristoro, con molta tranquillità e sicurezza.

Rispettiamo l'ambiente e la natura. Non gettiamo boracce, carte o altro lungo il percorso.

Seguito - Nessun tipo di veicolo è ammesso al seguito dei concorrenti. Tutte le forme d'accompagnamento, (parenti, amici, accompagnatori) saranno tassativamente vietate. I vigili e il personale addetto vigileranno affinché questa regola sia rispettata rigorosamente: automobili o motociclette possono creare seri problemi d'incolumità a tutti.

Sito internet - Organo ufficiale d'informazione della manifestazione. Pertanto tutte le comunicazioni ufficiali ed eventuali posticipi



Numeri gara - Il numero gara ti è stato assegnato in base alla data di iscrizione (o per meriti conseguiti nel 2009). Si ricorda che il numero gara è strettamente personale e non è cedibile a terzi. I numeri gara dorsali e frontali non potranno tassativamente essere modificati nel formato. La modifica degli stessi comporterà la squalifica dalla manifestazione. Inoltre, è necessario compilare attentamente in ogni sua parte il retro del numero gara dorsale. Una esatta indicazione di patologie o intolleranze aiuterà i medici in caso di problemi. Una esatta indicazione delle altre informazioni richieste aiuterà il Comitato Organizzatore nella gestione dell'emergenza.

Orari - L'ingresso in griglia è dalle ore 6,10 alle ore 6,50, la partenza è alle ore 7,00, il pasta party dalle ore 12,15, i premi a sorteggio (esclusi i primi 5) dalle ore 12,30 alle ore 16,00, premiazioni finali individuali, di società e a sorteggio alle ore 14,30.

delle iscrizioni verranno rese note sul sito. Visita il sito ufficiale della Felice Gimondi - www.felicegimondi.com - per tutte le informazioni riguardanti la gara. E torna a visitarlo per vedere come ti sei classificato e che tempo hai realizzato.

Servizio fotografico - Il servizio fotografico è curato dall'Agenzia Fotografica STUDIO5 di Cesenatico. Ti saranno inviate, all'indirizzo indicato nella scheda d'iscrizione, delle fotografie che ti ritraggono in corsa. Se vuoi potrai trattenerle pagando il dovuto, altrimenti potrai rimandarle indietro senza alcun costo. Confidiamo nella tua serietà! Per qualsiasi problema puoi prendere contatto con Studio 5 - Viale Milano, 56/58 - 47042 Cesenatico (Forlì) - Tel. +39 0547 80652 - www.fotostudio5.net - info@fotostudio5.com

Servizio medico - Sul percorso sono dislocate 5 ambulanze fisse più 5 ambulanze mobili. Se non ti senti bene o sei hai biso-

gno di assistenza, chiedi ai nostri addetti radio, (11 postazioni), o rivolgiti direttamente alle autoambulanze o al servizio medico all'interno del "Lazzaretto". Durante la gara bevi a sufficienza e utilizza i cinque punti di ristoro, in particolar modo se la giornata è calda.

Traffico stradale - Il traffico stradale è aperto pertanto rispetta i segnali di precedenza, i semafori e tutte le indicazioni del Codice Stradale. Laddove esistono cartelli di pericolo predisposti dall'Organizzazione, fai attenzione!!!

Tempo massimo - Il tempo massimo consentito è di 6,00 ore per la prova di "Fondo" (89,4 km proiezione media oraria 18 km/h); di 7,00 ore per la prova di "Medio Fondo" (128,8 km proiezione media oraria 18 km/h); di 8,30 ore per la prova di "Gran Fondo" (162,1 proiezione media oraria 18 km/h). Importante: per essere all'arrivo nel tempo massimo consentito è tassativo transitare dalla sommità di Selvino entro le ore 10,00.

Tessera Giornaliera - Per coloro che non sono in possesso di tessera annuale FCI o altri enti consulta della Federazione, è possibile sottoscrivere una tessera giornaliera FCI al costo di Euro 5,00. Il tesseramento va richiesto all'atto dell'iscrizione o direttamente venerdì 23 aprile o sabato 24 aprile in segreteria; il tesseramento regolarizza la posizione dell'atleta dal punto di vista assicurativo. Per il rilascio della tessera giornaliera è necessario essere in possesso o di Certificato di idoneità agonistica (in questo caso si potrà essere inseriti nella classifica e poter decidere di fare a scelta uno dei tre percorsi), o di Certificato medico di sana e robusta costituzione rilasciato dal medico di base: in questo caso si potrà fare esclusivamente il percorso corto (89,4 km).

Ultimo chilometro - Descrizione dettagliata dell'ultimo chilometro: leggerissima discesa, rettilineo di 400m, curva a sinistra con diritto di precedenza ai veicoli provenienti in senso contrario ai 500m., leggera curva a sinistra ai 250m, pericolosa curva a sinistra ai 150 m, rettilineo finale con sede stradale larghezza 8m.

Zona arrivo - Non è consentito stazionare nella zona d'arrivo dopo aver concluso la propria gara, deve essere concessa a tutti i partecipanti la possibilità di transitare senza alcun problema nella zona dopo l'arrivo. Soprattutto gli addetti dell'organizzazione e gli addetti del soccorso devono operare con la massima sicurezza e rapidità. Per eventuali emergenze, dopo il traguardo, ricordiamo che il servizio medico si trova all'interno del "Lazzaretto".



15 COPERTINE PER 15 ANNI



Con You Bergamo, il Tour Operator sei Tu! With You Bergamo, you are your own Tour Operator!

Su www.youbergamo.com troverai tantissime proposte come gli **'short breaks'**, esclusivi pacchetti turistici, per scoprire le bellezze architettoniche, culturali ed enogastronomiche di Bergamo e Provincia. Scegli la vacanza su misura per te!

At www.youbergamo.com you'll find plenty of offers such as **'short breaks'**, exclusive tourist packages that are perfect for discovering the architectural and cultural heritage and the wine and food of Bergamo and its Province. Choose the holiday that suits you best!



Info e prenotazioni/Info and bookings: Tel. +39 035 4243361 - info@youbergamo.com

www.youbergamo.com

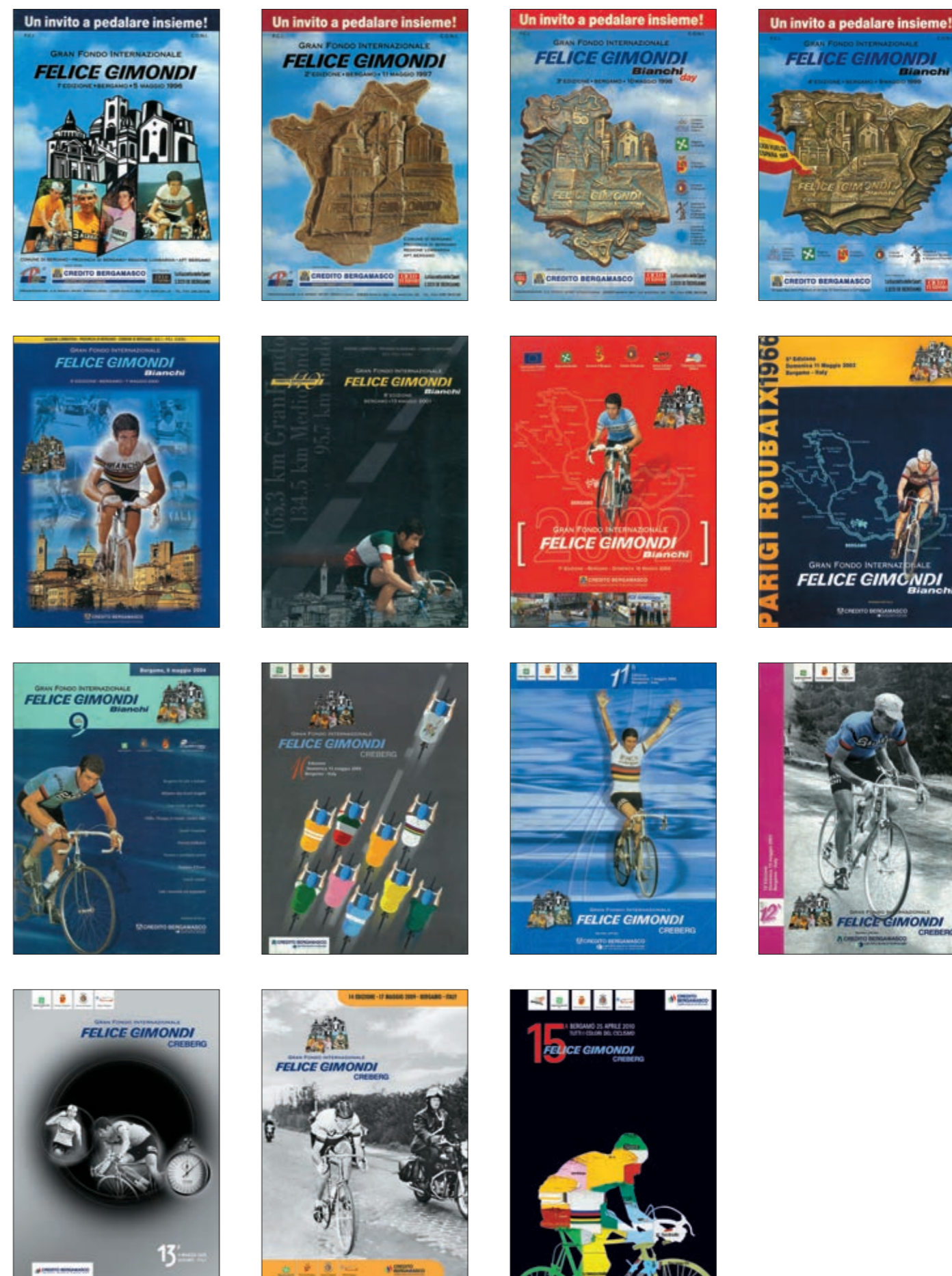

LE BUONE AZIONI DELLA FELICE GIMONDI



LAURETANA®

L'acqua più leggera d'Europa

1 litro e 1/2

1 litro

1/2 litro



14 residuo fisso
in mg/l

1,1 sodio in mg/l

0,37 durezza
in gradi francesi

5,8 valore di
pH

Leggerezza su misura

LAURETANA® consigliata a chi si vuole bene



Tel. +39 015 2442811 r.a.
 www.lauretana.com
 GRAGLIA - Biella

Dare vita ad una competizione importante come la Felice Gimondi non significa pensare solamente a sponsor, preventivi e bilanci da far quadrare. A volte è possibile trasformare l'euro in uno strumento utile per compiere delle buone azioni. È proprio questo uno degli im-

pegni assunti dal Comitato Organizzatore che, a partire del 1999, ha affidato la gestione del Nutella Party e del Pasta Party ai volontari dell'Associazione "Amici del Cuore" di Torre Boldone (Bergamo). In dodici edizioni della Felice Gimondi e dieci della GimondiBike la som-

ma versata nelle casse dell'organizzazione no-profit è stata pari a ben 80.000 euro, denaro sonante che si è trasformato rapidamente in esempi concreti di solidarietà.

BERGAMO - ALBINO?

È A PORTATA DI TRAM!



15^A TUTTI I COLORI DEL CICLISMO
FELICE GIMONDI
CREBERG



12,5 km di tracciato
16 fermate, 6 comuni

- Alimentazione elettrica non inquinante
- Materiali anti-vibrazioni
- 40% del tracciato su erba
- Aria condizionata
- Piste ciclabili lungo il tracciato
- Nessun ostacolo per l'accesso a fermate e vetture

QUALITÀ

RISPARMIO

Integrazione tariffaria

- Tariffe integrate con SAB e ATB
- Abbonamenti e carnet
- Parcheggi di interscambio gratuiti in prossimità delle fermate
- Possibilità trasporto biciclette



Un tram ogni **15** minuti
e **7/8** minuti nelle
ore di punta

- Da Bergamo ad Albino in 30 minuti indipendentemente dal traffico
- Orari integrati e coordinati con SAB, ATB e coincidenze con TRENITALIA per Milano
- Gestione centralizzata dell'esercizio tramviario
- Informazione alle fermate sui tempi di attesa

AFFIDABILITÀ

www.teb.bergamo.it

SICUREZZA

70 km/h velocità massima e
25 km/h velocità commerciale

- Semafori a regolazione degli attraversamenti
- Segnaletica orizzontale e verticale di grandi dimensioni
- Avvisatori acustici ad ogni attraversamento
- Video-sorveglianza delle fermate e all'interno dei mezzi
- Certificata formazione del personale di guida



UN FELICE ACCOSTAMENTO DI COLORI



Quando mi è stata offerta l'opportunità di studiare l'immagine della 15ma Felice Gimondi, mi sono subito venuti in mente ricordi lontani, dai contorni sfuocati e rigorosamente in bianco e nero come le immagini televisive riproposte più volte nel corso degli anni sulle imprese del "Grande Gimo". Correvano i mitici anni '60 e con loro il mitico Felice Gimondi. Anche le emozioni erano in bianco e nero per chi, come me, viveva incollato davanti al televisore le grandi gesta di un ciclismo d'altri tempi raccontate dall'inimitabile voce di Adriano De Zan. Tra le varie immagini che avevo a disposizione sulla scrivania, una su tutte mi ha suggerito la soluzione: una silhouette nera di Gimondi, ingobbato sulla bici, in una decisa azione d'attacco. Ancora in ne-

ro su fondo bianco... Eppure, chi ha avuto la fortuna di seguire dal vivo la sua leggendaria carriera, ne avrà viste di tutte i colori. Sì, perché quel giovanissimo Felice Gimondi in giallo al Tour del '65, quella maschera marrone dipinta sul volto alla Parigi-Roubaix, il rosa portato più volte fino a Milano, il tricolore, ancora l'armadillo della Vuelta e soprattutto quell'iride del '73 a Barcellona davanti al grande nemico-amico Eddy (quella volta lui nero... di rabbia) sono i colori dei suoi successi, della sua storia, della gloria. A questo punto per me è stato facile raccontarlo in un'immagine simbolo, anzi da uomo generoso che è mi ha anche dato una spinta... Grazie Felice!

Mauro Algeri

SIMPLY CLEVER



www.skoda-auto.it - Skoda Credit finanzia la vostra Skoda - Skoda in Italia raccomanda Castrol
800-100600

YETI. IL SUV COMPATTO ESISTE.

Yeti, il primo SUV che unisce l'anima Off Road allo stile Urban. ESP, fino a 9 airbag, una sicurezza certificata Euro NCAP e motori Euro5 a basso consumo, benzina e Diesel. Disponibile sia a trazione anteriore che 4x4 Haldex.

Prova anche il nuovo motore benzina 1.2 TSI.

Da 16.690 Euro*

Qualità e tecnologia del Gruppo Volkswagen.

Consumo massimo di carburante, urbano/extraurbano/combinato 7,9/5,9/6,6 (l/100 km).

Emissione massima di biossido di carbonio (CO₂) 154 (g/km)

Dati riferiti a Skoda Yeti Active 1.2 TSI 77 kW / 105 CV.

Vieni a informarti presso il tuo Concessionario Skoda.

*Offerta valida fino al 31/03/2010 grazie al contributo dei Concessionari Skoda.

50 BONALDI

Bonaldi Motori S.p.a. - Concessionaria Skoda
Bergamo - Via Gemelli, 30 - Tel. 035/4532744 Filiale: Treviglio - Via Caravaggio, 53 - Tel. 0363/45577 www.bonaldi.it

Scatta VERDE
Piantiamo 1 albero per ogni auto nuova

50 BONALDI
Fino a 500 euro di vantaggi

15^A TUTTI I COLORI DEL CICLISMO
FELICE GIMONDI
CREBERG

IL FUORICLASSE FELICE GIMONDI



È stato un ciclista tattico, sempre pronto a cogliere il momento per attaccare. Questa sua prerogativa gli permise di ottenere numerosi importanti successi nonostante la sua carriera si sovrappose in gran parte a quella del "cannibale" Eddy Merckx, più forte fisicamente, ma anche più irruente e quindi più propenso all'errore. Gimondi divenne professionista nel 1965, iniziando a correre con la Salvarani, dove rimase fino al 1973. In quell'anno passò alla Bianchi. La sua carriera da professionista iniziò subito con una grande vittoria, il Tour de France del 1965. L'anno successivo lo vede vincitore alle classiche del nord, Parigi-Roubaix e Parigi-Bruxelles. Nella sua carriera vinse numerose classiche e gare a tappe, conquistando anche il titolo mondiale del 1973 a Barcellona. Concluse la sua carriera su strada nel 1978 con il Giro dell'Emilia. L'ultima sua apparizione da atleta, in una Sei Giorni all'inizio del 1979.

Felice Gimondi è stato il primo e unico italiano a vincere tutti e tre i grandi giri nazionali: Tour de France (1965), Giro d'Italia (1967, 1969, 1976), Vuelta a España (1968). Come lui solo Jacques Anquetil, Eddie Merckx, Bernard Hinault, Alberto Contador.

Le Grandi Vittorie	
Campionato Italiano	1968 - 1972
Campionato del Mondo	1973
Coppa Agostoni	1966 - 1974
Coppa Bernocchi	1973
Coppa Placci	1966
G.P. delle Nazioni	1967 - 1968
Giro di Lombardia	1966 - 1973
Giri d'Italia	1967 - 1969 - 1976
Giro del Lazio	1967
Giro del Piemonte	1970 - 1973
Giro dell'Appennino	1969
Giro di Catalogna	1972
Giro di Puglia	1973
Giro di Romandia	1969
GP Castrocara	1967 - 1968 - 1969 - 1971 - 1973
GP di Lugano	1967 - 1972
Milano-Sanremo	1974
Parigi-Bruxelles	1966 - 1976
Parigi-Roubaix	1966
Tour de l'Avenir	1964
Tour de France	1965
Trofeo Baracchi (Anquetil e Rodriguez)	1968 - 1973
Trofeo Matteotti	1970

Gioiello-Scultura



BERGAMO - ARANDO ARTE
Via S. GIOVANNI I,
(ANGOLO VIA PIGNOLO)
TEL. 035.242.388

ALMÉ - ARANDO ARTE
Via CAMPOFIORI 10,
TEL. E FAX 035.543.029

PREZIOSI SCOLPITI
ORIOCENTER
TEL. 035.33.03.92

VENEZIA - ARANDO ARTE
CALLE DEL TEATRO GOLDONI 4606/A,
TEL. 041.52.39.059

ROMA
Via DELLA COLONNA ANTONIANA 30,
TEL. 06.67.94.659

TOKYO - ARANDO ARTE
MITSUKOSHI - NIHONBASHI

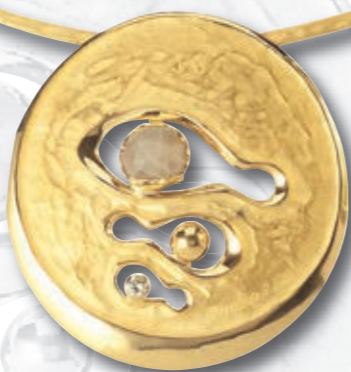

Fornitore
ufficiale trofei:

FELICE GIMONDI
CREBERG

GARA INTERNAZIONALE DI MOUNTAIN BIKE
GIMONDI BIKE
GRUPPO NELLI

MEMORIAL
DAVIDE FARDELLI

Fusione tra scultura e oreficeria al servizio delle imprese per la creazione di gioielli, trofei e regali aziendali personalizzati



100% MADE IN ITALY

CREAZIONE - DISEGNO - PROGETTAZIONE - REALIZZAZIONE - ESECUZIONE - PRODUZIONE

CREATION - DRAWING - DESIGN - REALIZATION - EXECUTION - PRODUCTION

ARANDO.COM - arando@arando.com

VENEZIA BERGAMO MOSCA LOCARNO (CH) DUBAI SAN MARINO TOKYO ROMA

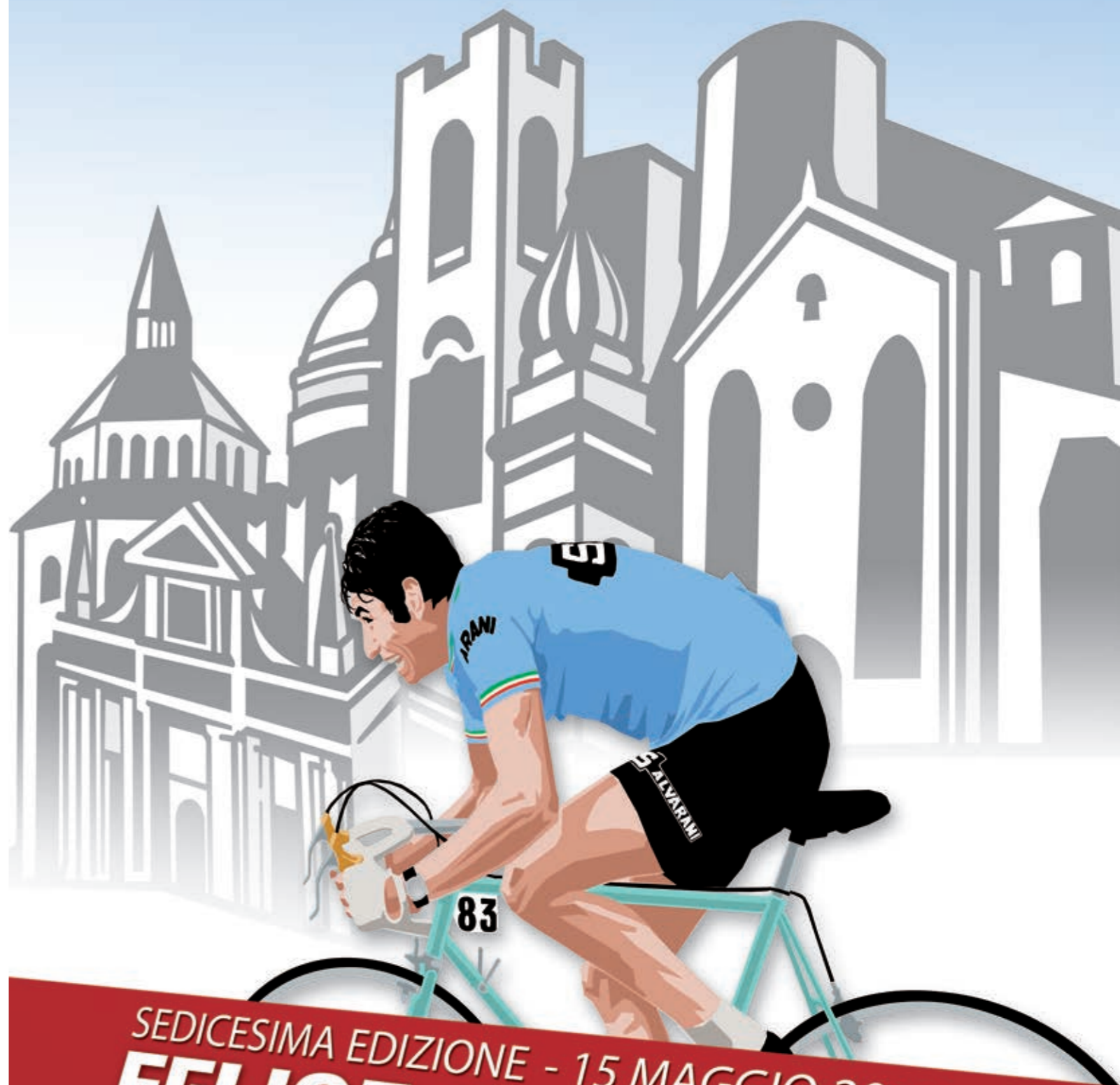

SEDICESIMA EDIZIONE - 15 MAGGIO 2011

FELICE GIMONDI

CREBERG



Hotel Cappello d'Oro



Bergamo



*Nel cuore di Bergamo
il fascino di
un'antica tradizione di
ospitalità e confort
anche nella ristorazione:
cucina classica di ottima
qualità nell'atmosfera
amichevole e accogliente
del suo albergo.*



Antico Ristorante del Moro



Viale Papa Giovanni XXIII, 12
24121 Bergamo - Italia
Tel. +39.035.2289011
Fax +39.035.242946
cappello@hotelcappellodoro.it
www.hotelcappellodoro.it



GARA INTERNAZIONALE DI MOUNTAIN BIKE
GIMONDI BIKE
GRUPPO NULLI

www.GimondiBike.it



GIMASPORT

Via G. da Campione, 24/b - 24124 Bergamo - Italy
Tel. +39 035.211721 - Fax +39 035.4227971
info@gimondibike.it

ISEO - 26 SETTEMBRE 2010

SULLA CRESTA
DELL'ONDA

DA 10 ANNI



la pasta di
FRANCIACORTA



Dalla nostra tradizione di famiglia
una pasta d'autore.

Flavio Pagani

QUANDO LO SPORT SCEGLIE LA PASTA



www.pastadifranciacorta.it

www.valdigrano.com

AZIENDA VITIVINICOLA



IL CALEPINO

Viticoltori in Valcalepio dal 1972



**GLI
SPUMANTI**
METODO CLASSICO

BRUT EXTRABRUT RISERVA DI FRA AMBROGIO

AZIENDA VITIVINICOLA IL CALEPINO - F.M. DI PLEBANI FRANCO & C. S.N.C. - 24060 CASTELLI CALEPIO (BG) ITALY, VIA SURRIPE 1
TEL. +39.035.847178 - FAX +39.035.4425050 - web: www.ilcalepino.it e-mail: info@ilcalepino.it

INFINITAMENTE GRAZIE A TUTTI!

15^A TUTTI I COLORI DEL CICLISMO
FELICE GIMONDI
CREBERG



Realizzare un grande evento significa poter disporre di molta buona volontà, di energie e di tempo, e saper combinare il tutto affinché riesca nel migliore dei modi. Significa mettere in campo conoscenze, competenze e il denaro necessario, elementi senza i quali è davvero arduo pensare di riuscire ad organizzare qualcosa. Ma un grande evento, ne siamo convinti, non può prescindere dalla passione e dal cuore di chi lo spinge verso il successo. È fondamentale che ciascuno faccia la sua parte, con quel pizzico di umiltà che non guasta mai nemmeno in manifestazioni come questa. Non avremmo mai potuto fare a meno dei nomi e dei marchi citati in questa brochure, pena una cattiva gestione della gara. Ringraziare tutti di cuore è solo un modo per dire che disturberemo ancora, negli anni a venire, uomini e aziende di buona volontà e lunga lena.

Rivista Ufficiale della 15° Felice Gimondi 2010

Realizzata da: G.M.S.asd - Via G. da Campione, 24b - 24124 Bergamo - Italy

Progetto Grafico e impaginazione: Studio Zonca

Fotografie: Emma Manenti, Marco Mazzoleni, Luisa Zambonelli e Ilario Zonca

Stampa: finito da stampare nel marzo del 2010 presso l'Istituto Grafico Litostampa - Bergamo

Ci scusiamo per eventuali errori e omissioni. Gli interessati sono gentilmente pregati di segnalarli alla segreteria del Comitato Organizzatore. Sono stati compiuti tutti gli sforzi necessari per garantire la correttezza di tutte le informazioni all'interno della Rivista al momento della stampa. Alcuni dettagli tuttavia possono essere soggetti a variazioni. Tutti le immagini, testi, fotografie, marchi e loghi sono di proprietà dei rispettivi titolari e ne è vietata la riproduzione.

Infinito NEVERENDING FUN.



Infinito. Prendi le distanze.

Stacca il gruppo con l'ultimo modello della famiglia C2C. Leggerissimi il telaio e la forcella in carbonio, realizzati con la nanotecnologia. Eccezionale l'ergonomia offerta dalle nuove geometrie e dalla tecnologia BAT. Sorprendente il comfort, grazie a dettagli come il tubo sterzo rialzato e gli inserti antivibrazioni in kevlar. Nuovissimo il look con la componentistica dedicata che esalta il nuovo design del modello. Infinito il divertimento, su una bicicletta perfetta per tutti i percorsi.

Bianchi
PASSIONE CELESTE





www.felicegimondi.com



Organizzazione:
G.M.S. Associazione Sportiva Dilettantistica
Via G. da Campione, 24/b
24124 Bergamo - Italy
Tel. +39 035.211721 - Fax +39 035.4227971
info@felicegimondi.com



www.ciclismo.it



www.compagniaeditoriale.it



www.rivistagranfondo.it