Con il sostegno di:

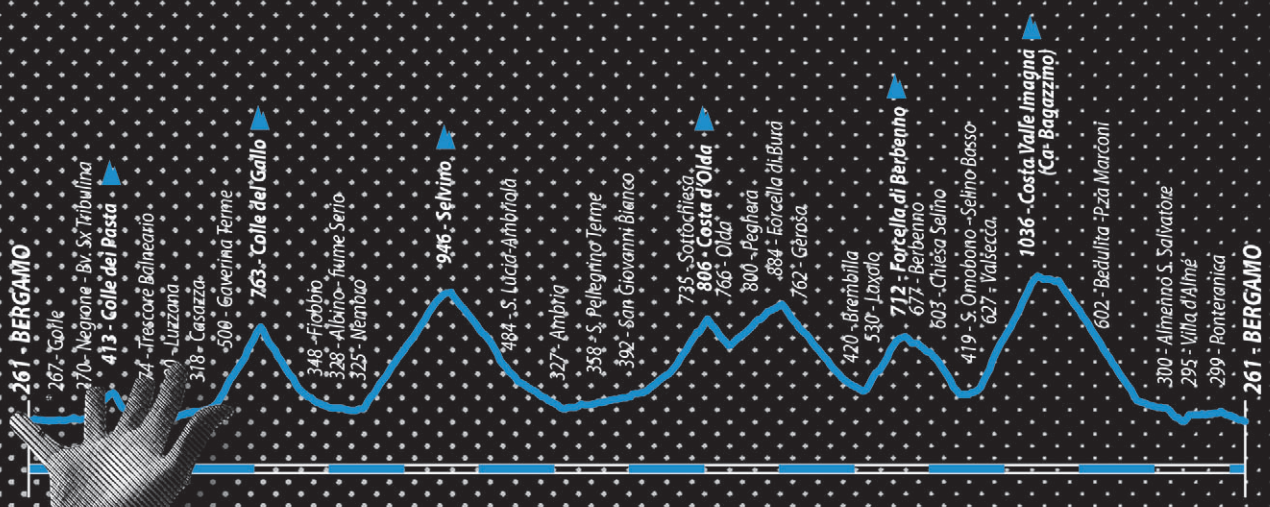

Bianchi Granfondo Internazionale

FELICE GIMONDI

MY RACE MY LIFE

18ª EDIZIONE
4 MAGGIO 2014
BERGAMO

Title Sponsor
Bianchi

Official Sponsor
CREBERG
GRUPPO BANCO POPOLARE

CONTENUTI

PROFONDO AZZURRO
SOSTENGONO L'EVENTO: LE AUTORITÀ
IN OTTIMA COMPAGNIA
OGNI MAGLIA, UNA RIEVOCAZIONE
IL PROGRAMMA
ARTE, PEDALI E TERRITORIO
3° EUGENIO MERCORIO DAY
COSA SI VINCE...
SIAMO ON LINE, SEGUITECI!
LE HANNO FATTE TUTTE
PLANIMETRIA LAZZARETTO - EXPO
PLANIMETRIA PARTENZA - PARCHEGGI
89,4 KM IL PERCORSO CORTO
128,8 KM IL PERCORSO MEDIO
162,1 KM IL PERCORSO LUNGO
GRAN FINALE
LE ICONE
LE CURIOSITÀ DELLA GRANFONDO
DICONO DI NOI IN FACEBOOK
FORZA AZZURRI, GRAZIE AZZURRI
IL REGOLAMENTO

Rivista Ufficiale della 18ª edizione
Bianchi Granfondo Internazionale
FELICE GIMONDI

Realizzata da:
G.M.S. asd - Via G. da Campione,24c
24124 Bergamo - Italy
Progetto Grafico e impaginazione:
Studio Zonca
Fotografie: Foto Galimberti,
Foto Olympia, Marco Mazzoleni,
Matteo Zanga e Ilario Zonca

Ci scusiamo per eventuali errori e omissioni. Gli interessati sono gentilmente pregati di segnalarli alla segreteria del Comitato Organizzatore. Sono stati compiuti tutti gli sforzi necessari per garantire la correttezza di tutte le informazioni all'interno della Rivista al momento della stampa. Alcuni dettagli tuttavia possono essere soggetti a variazioni. Tutti le immagini, testi, fotografie marchi e loghi sono di proprietà dei rispettivi titolari e ne è vietata la riproduzione.

Bianchi Infinito CV

CON COUNTERVAIL® VIBRATION CANCELLING COMPOSITE TECHNOLOGY

MENO FATICA,
PIÙ CONTROLLO.

belkin PROCYCLING TEAM OFFICIAL PARTNER

Photo Antoni Vilettrieck

L'INNOVATIVA SOLUZIONE DI BIANCHI PER ELIMINARE LE VIBRAZIONI

Bianchi ha collaborato con l'Americana Materials Sciences Corporation per sviluppare la propria innovativa applicazione del sistema integrato **Countervail® vibration cancelling technology**, introducendolo per la prima volta, ed in esclusiva, nel ciclismo. Il risultato è la nuova Infinito CV. Testato in condizioni estreme nell'ambito di operazioni aerospaziali NASA, il materiale viscoelastivo Countervail®, con la sua specifica disposizione delle fibre di carbonio, è integrato all'interno della struttura della Infinito CV ed elimina le vibrazioni, incrementando allo stesso tempo la rigidità e la robustezza dell'intero telaio.

VANTAGGI

- Massimo controllo e guidabilità del mezzo con carichi di vibrazioni normali ed estremi
- Ridotto affaticamento muscolare e maggior risparmio energetico durante lunghe uscite
- Aumento della rigidità e del picco di potenza sulle lunghe distanze

FORZA DI REAZIONE AD UN SINGOLO IMPULSO
COUNTERVAIL® INTEGRATO NELLA STRUTTURA DI CARBONIO
Strato di Countervail®
Strati di Carbonio
IL TRADIZIONALE TELAIO IN CARBONIO CONTINUA A VIBRARE
IL TELAIO BIANCHI CON COUNTERVAIL® ELIMINA SUBITO LA VIBRAZIONE
75% INCREMENTO DELLA CAPACITÀ DI ELIMINARE LE VIBRAZIONI
Accelerazione
Tempo

BIANCHI.COM

belkin PROCYCLING TEAM OFFICIAL PARTNER BIANCHI TECHNICAL PARTNERS: FSA Vision San Marco Vittoria SHIMANO Tacx Pioneer

Bianchi PASSIONE CELESTE

Nessuna maglia più di "quella maglia" poteva rappresentare l'edizione 2014 della nostra Granfondo, che torna dopo un anno di riposo forzato. È la maglia azzurra più preziosa, e non solo perché mi accompagnò nel trionfo iridato di Barcellona più di quarant'anni or sono.

È una maglia che con il suo stile sobrio, così lontano dagli indumenti iper-tecnologici e sponsorizzati di oggi, esprime con il suo azzurro così intenso la passione che anima questa manifestazione e chi la realizza con straordinaria qualità, superando ogni ostacolo e difficoltà.

È così che, tra passato e presente, tra ricordi e realtà dei nostri giorni, la grande festa si rinnova portandomi in mezzo a tanti amici vecchi e nuovi, anche loro animati da una inesauribile passione che sentiranno ancora più forte, avvolta dal profondo azzurro di quella maglia. Pedaleremo insieme e ci scambieremo pensieri, riflessioni, emozioni. Come sempre. Ciò che di più bello questa manifestazione mi ha dato negli anni - oltre alle enormi testimonianze di affetto e di stima da parte di migliaia di persone - è proprio l'esperienza umana di un percorso condiviso con gioia, con entusiasmo, con la voglia di mettersi alla prova.

Soprattutto nelle ultime edizioni, ha ricordato ai tanti compagni di viaggio i miei 70 anni, e dunque l'esigenza di procedere senza forzare. Ora che i 70 li ho anche superati, sarà così a maggior ragione. Ma anche se ogni partecipante è animato dall'agonismo (ed io non faccio eccezione) sappiamo tutti che non è il risultato la cosa più importante. Quello che tutti vogliamo, io credo, è una magnifica giornata da vivere insieme, di cui porteremo a casa un altro ricordo bellissimo.

Quest'anno la nostra Granfondo coincide con il primo raduno nazionale degli Azzurri d'Italia, un avvenimento emozionante che radunerà centinaia di campioni italiani di tutti gli sport. Molti di loro saliranno in bici con noi, confondendosi in quella macchia di azzurro che diverrà il simbolo di una fede mai tramontata, e di un amore ancora forte per un Paese che abbiamo il diritto di desiderare un po' migliore.

SOSTENGONO L'EVENTO: LE AUTORITÀ

La squadra territoriale del Governo

Francesca FERRANDINO *Prefetto di Bergamo*
Fortunato FINOLLI *Questore di Bergamo*
Antonio BANDIERA *Comandante Provinciale Carabiniere*
Vincenzo TOMEI *Comandante Provinciale Guardia di Finanza*

La squadra della Regione

Roberto MARONI *Presidente Regione Lombardia*
Antonio ROSSI *Assessore allo Sport Regione Lombardia*

La squadra della Provincia

Ettore PIROVANO *Presidente Provincia di Bergamo*
Alessandro COTTINI *Assessore allo Sport Provincia di Bergamo*

La squadra del Comune

Franco TENTORIO *Sindaco Comune di Bergamo*
Danilo MINUTI *Assessore allo Sport Comune di Bergamo*

La squadra degli Enti Territoriali

Giovanni Paolo MALVESTITI *Presidente Camera di Commercio Bergamo*
Carlo PERSONENI *Presidente Consorzio BIM - Bacino Imbrifero Montano*
Luigi TRIGONA *Presidente Bergamo Turismo*
Carlo MAZZOLENI *Presidente Confindustria Bergamo*
Roberto FACCHINETTI *Presidente Comunità Montana Valle Imagna*
Alberto MAZZOLENI *Presidente Comunità Montana Valle Brembana*
Eli PEDRETTI *Presidente Comunità Montana Valle Seriana*
Simone SCABURRI *Presidente Comunità Montana Laghi Bergamaschi*

La squadra delle Autorità Sportive e Media Partner

Gianfranco BARALDI *Presidente Nazionali Atleti Olimpici e Azzurri d'Italia*
Renato DI ROCCO *Presidente Federazione Ciclistica Italiana*
Giovanni MALAGÒ *Presidente Comitato Olimpico Nazionale*
Claudio MOLOGNI *Presidente Comitato Provinciale Bergamasco FCI*
Giorgio GANDOLA *Direttore de "L'Eco di Bergamo"*
Andrea MONTI *Direttore de "Gazzetta dello Sport"*

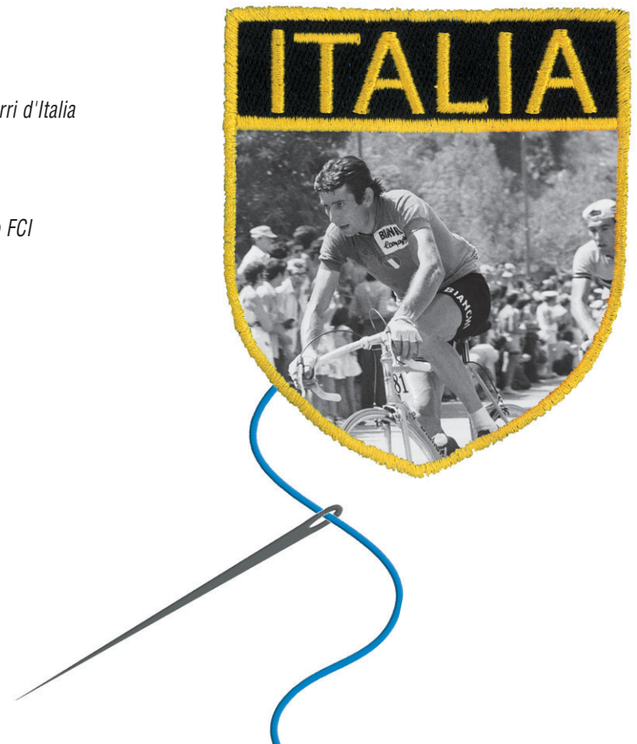

IN OTTIMA COMPAGNIA

Bianchi Granfondo Internazionale FELICE GIMONDI

Title Sponsor

Bianchi

Official Sponsor

CREDITO BERGAMASCO
GRUPPO BANCO POPOLARE

Partner Ufficiale

Friliver Sport
INTEGRATORI PER LO SPORT

Media Partner

L'ECO DI BERGAMO
CUORE BERGAMASCO

Progetto

EUGENIO MERCORIO
MEMORIAL DAY - CRONOSCALATA SELVINO

Official Time

GARMIN

Supporter Ufficiali

GENERALI

FSA FULL SPEED AHEAD

GTM

SMS Santini

SITIP S.p.A. INDUSTRIE TESSILI

Auto Ufficiale

ŠKODA BONALDI

Hotel Ufficiale

Best Western PREMIER Hotel Cappello d'Oro

Fornitori Ufficiali

SAN BENEDETTO progetto ecogreen

la pasta di FRANCIACORTA

Caseificio Prezioso Morrarella di Seriate

LAZZARINI DISTRIBUZIONE DOLCIUMI

Azienda Agricola MONZIO COMPAGNONI

OGNI MAGLIA, UNA RIEVOCAZIONE

Bianchi Granfondo Internazionale FELICE GIMONDI

5 maggio 1996

11 maggio 1997

10 maggio 1998

9 maggio 1999

7 maggio 2000

13 maggio 2001

12 maggio 2002

11 maggio 2003

9 maggio 2004

15 maggio 2005

7 maggio 2006

13 maggio 2007

11 maggio 2008

17 maggio 2009

25 aprile 2010

15 maggio 2011

13 maggio 2012

4 maggio 2014

YouCard

la **prima carta** che si fa in **tre**

Puoi ricaricarla come una **prepagata**.

Puoi addebitare gli acquisti in conto corrente **come un bancomat**.

Puoi posticipare l'addebito delle spese **come una carta di credito**.

E il PIN lo scegli tu!

Filiale

800 024 024

youcard.it

Messaggio pubblicitario con finalità promozionale. Per le condizioni contrattuali fanno riferimento i Fogli Informativi disponibili sul sito web e presso le filiali della Banca.
Ed. 12/2012 BANCO POPOLARE - Comunicazione e Pubblicità.

CREDITO BERGAMASCO

IL PROGRAMMA

Bianchi Granfondo Internazionale FELICE GIMONDI

Sabato, 3 maggio 2014

ore 10.00 / 19.00	Apertura dell'Expo Felice Gimondi Apertura consegna numeri gara e pacchi gara Apertura Ufficiale "Sala Stampa" Interno Lazzaretto (Stadio Comunale di Bergamo)

Domenica 4 maggio 2014

ore 06.10 / 6.50	Apertura griglie di partenza 18ª Granfondo Gimondi Bianchi Via Marzabotto
ore 07.00	Partenza della 18ª Granfondo Gimondi Bianchi Via Marzabotto
ore 09.00	Apertura "Sala Stampa" Lazzaretto Apertura "Area Ospitalità Vip" Via Marzabotto
ore 09.25	Arrivo previsto percorso da 89.4 km - maschile Via Marzabotto
ore 09.40	Arrivo previsto percorso da 89.4 km - femminile Via Marzabotto
ore 09.50	Premiazione primi 3 classificati , percorso da 89.4 km - maschile Via Marzabotto
ore 10.10	Premiazione prime 3 classificate, percorso da 89.4 km - femminile Via Marzabotto
ore 10.30	Arrivo previsto percorso da 128.8 km - maschile Via Marzabotto
ore 10.45	Arrivo previsto percorso da 128.8 km - femminile Via Marzabotto
ore 10.55	Premiazione primi 3 classificati, percorso da 128.8 km - maschile Via Marzabotto
ore 11.00	Premiazioni Campioni Via Marzabotto
ore 11.10	Premiazione prime 3 classificate, percorso da 128.8 km - femminile Via Marzabotto
ore 11.35	Arrivo previsto percorso da 162.1 km - maschile Via Marzabotto
ore 11.45	Premiazione primi 3 classificati, percorso da 162.1 km - maschile Via Marzabotto
ore 11.55	Arrivo previsto percorso da 162.1 km - femminile Via Marzabotto
ore 12.00	Apertura Pasta Party Valdigrano Lazzaretto
ore 12.15	Premiazione prime 3 classificate, percorso da 162.1 km - femminile Via Marzabotto
ore 12.20	Premiazione "3° Eugenio Mercorio Day" Cronoscalata Nembro-Selvino Via Marzabotto
ore 14.30	Premiazioni finali assoluti, di categoria e società Lazzaretto
ore 16.00	Chiusura ufficiale della 18ª Granfondo Gimondi Bianchi Lazzaretto

ARTE, PEDALI E TERRITORIO

Bianchi Granfondo Internazionale FELICE GIMONDI

Continua anche per la 18ª edizione il gemellaggio tra la Granfondo Gimondi Bianchi e gli artisti bergamaschi che vengono presentati ogni anno al mondo del pedale. Il prescelto del Comitato Organizzatore per l'evento di quest'anno, è il pittore Zaccaria Cremaschi.

Nato nel 1949, Cremaschi si è formato tra Bergamo e Salisburgo, presso l'Accademia Carrara e l'Accademia austriaca, sotto la guida di nomi illustri quali Longaretti e De Luigi. Sin da giovanissimo si è distinto per aver allestito numerose mostre in territorio nazionale (Chiavenna, Bergamo, Venezia, Milano) e Oltralpe con le esposizioni del Principato di Monaco (2002), in Svizzera a Solothurn (2007) e in Germania, alle Gallerie Venezia di Pirmasens (2008).

La sua carriera è stata inoltre caratterizzata da numerosi riconoscimenti: finalista nel 1995 nella 1ª edizione del premio "Carlo della Zorza", si è invece aggiudicato nel 2001 il concorso di pittura indetto dal Comune di Bagnatica. I suoi dipinti sono esposti al "Museo Parisi" di Valle di Meccagno (Varese), in Finlandia presso il "Museo Pobyanmaan" di Vaasa, e sono entrati a far parte della collezione promossa dalla Fondazione Credito Bergamasco.

"*Ad ogni edizione della GF Gimondi ci poniamo l'obbiettivo di dare spazio ad aspetti che, seppur lontani dall'attività sportiva, sono comunque parte integrante della nostra società e del territorio a cui siamo profondamente legati - spiega l'organizzatore Beppe Manenti. - Arte e sport pedalano insieme per un giorno, aspetti diversi ma complementari della stessa storia, la nostra*".

Con il 2014 inizia peraltro una nuova collaborazione tra la Granfondo Gimondi Bianchi e la Fondazione Creberg, finalizzata alle mostre e alle attività culturali, sotto il coordinamento di Angelo Piazzoli, Segretario Generale del Credito Bergamasco S.p.A. e della Fondazione Credito Bergamasco.

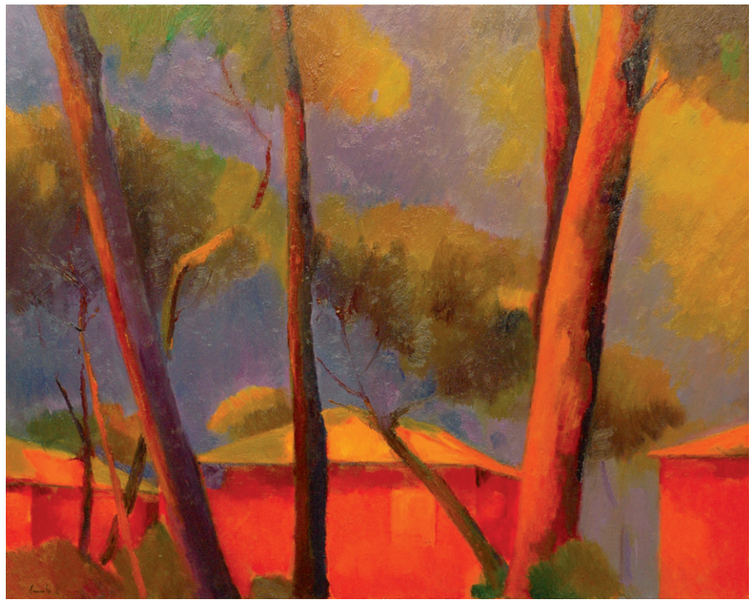

Case rosse, 80 x 100 cm.

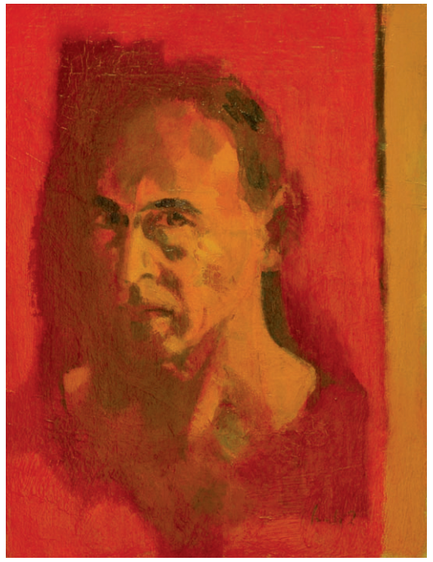

Autoritratto, 58 x 44 cm.

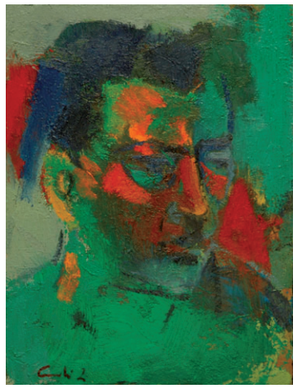

Fausto, 40 x 30 cm.

Abbiamo presentato nelle precedenti edizioni della Granfondo Gimondi Bianchi:

2007 Marco Ceravolo
2008 Valentina Persico
2009 Giorgio Paris
2010 Hemo (Enrico Sironi)
2011 Steven Cavagna
2012 Tiziano Finazzi

3ª EDIZIONE CRONOSCALATA EUGENIO MERCORIO

Anche quest'anno, come in ogni edizione fin dal 2011, la salita da Nembro a Selvino, il tratto più rappresentativo e conosciuto della Granfondo Internazionale Felice Gimondi, è stata dedicata ad Eugenio Mercorio, dottore commercialista e ciclista, molto conosciuto e stimato come professionista, ma amato ed apprezzato anche per le sue doti umane, che gli hanno permesso di essere conosciuto da tanta gente, con cui ha pedalato in città, nelle nostre valli, sulle nostre montagne ed ovunque. La "Cronoscala Eugenio Mercorio", gara nella gara, con classifica, premi e riconoscimenti specifici, vedrà i corridori pedalare sul suo percorso preferito, che lo ha visto battagliare con gli amici centinaia di volte, fin dal 1999 anche nel corso della GranFondo Internazionale Felice Gimondi, prima alla pari con tutti e poi, con un solo polmone, tenacemente ed orgogliosamente, fino al 2010, quando a 51 anni le sue salite sono finite e pedalando è arrivato fino al cielo.

Dal punto di vista tecnico, la "Cronoscalata Eugenio Mercorio" si presenta come una salita regolarissima, con una lunghezza di 10,45 chilometri, un dislivello di 605 metri e una pendenza massima pari al 10% (pendenza media: 5,1%). Una volta trovati la cadenza e il rapporto giusti, si possono percorrere i 19 tornanti che separano dalla cima senza particolari variazioni di ritmo. La partenza della cronoscalata sarà situata a Nembro, in via Torquato Tasso (angolo via Europa), a 44 chilometri dal via, mentre l'arrivo sarà collocato a Selvino, in Corso Gabriele Camozzi (929 s.l.m.).

Il cronometraggio del tempo di percorrenza di ciascun ciclista sarà a cura della TDS, e saranno stilate quattro classifiche, una per ciascuno dei tre tracciati di gara e una riservata ai ciclisti nati nel 1959 come Eugenio Mercorio. Risulteranno nelle classifiche solo gli atleti che avranno portato a termine la Felice Gimondi e saranno premiati i primi tre tempi del percorso Lungo e il miglior riscontro cronometrico del Medio, del Corto e della speciale categoria dei coscritti.

Premi individuali Cronoscalata Eugenio Mercorio "Gran Fondo"

1° Classificato Orologio
2° Classificato Sella SMP
3° Classificato Sella SMP

Premio individuale Cronoscalata Eugenio Mercorio "Medio Fondo"

1° Classificato Orologio

Premio individuale Cronoscalata Eugenio Mercorio "Fondo"

1° Classificato Orologio

Premio individuale Cronoscalata Eugenio Mercorio "Assoluto nati nell'anno 1959"

1° Classificato Orologio

Risulteranno nelle classifiche della Cronoscalata Eugenio Mercorio solo i ciclisti che avranno portato a termine la Granfondo Gimondi Bianchi 2014.

ALBO D'ORO DELLA PRIMA E SECONDA EDIZIONE

Percorso Corto / 2011

1°	Giulio MAGRI	GS Cycle Cìassic	0:28:13.3	22,221 km/h
2°	Enzo GNANI	Gnani Bike Team	0:28:17.5	22,169 km/h
3°	Giovanni SPATTI	Team CBL Cicli Bettoni	0:28:18.8	22,155 km/h

Percorso Medio / 2011

1°	Antonio CORRADINI	Team Viner	0:27:31.8	22,786 km/h
2°	Tiziano LOMBARDI	Team Mg. K Vis	0:28:13.3	22,221 km/h
3°	Jacopo BETTONI	Pianeta Bici	0:28:15.2	22,195 km/h

Coscritti anno di nascita 1959 / 2011

1°	Daniele CORTESI	Pianeta Bici	0:32:09.2	19,502 km/h

Percorso Corto / 2012

1°	Jacopo BETTONI	Team Pianeta	0.27:32.6	22,722 km/h
2°	Cristian PINTON	Asd Keteam	0.27:56.2	22,446 km/h
3°	Carlo MURARO	Viner Miche LGL	0.27:58.3	22,420 km/h

Percorso Medio / 2012

1°	Fabio LAGHI	Team Mg.K Vis	0.27:55.1	22,460 km/h
2°	Michele REZZANI	Team Mg.K Vis	0.27:56.7	22,446 km/h
3°	Andrea MASIERO	Viner Miche LGL	0.28:00.2	22,393 km/h

Coscritti anno di nascita 1959 / 2012

1°	Daniele CORTESI	GS Città di Treviglio	0.32:49.3	19,106 km/h

AMICI DELLA CRONOSCALATA EUGENIO MERCORIO

CAMPAGNA ABBONAMENTI
L'ECO DI BERGAMO 2014.

TRIMESTRALE
7 giorni **90 euro** anziché 117
6 giorni **77 euro** anziché 100

SEMESTRALE
7 giorni **179 euro** anziché 234
6 giorni **152 euro** anziché 200

ANNUALE
7 giorni **299 euro** anziché 467
6 giorni **274 euro** anziché 400

moma comunicazione ph. gianfranco rota

COME ABBONARSI:
SPORTELLO Viale Papa Giovanni XXIII, 124 Bergamo.
Orari: feriali 8,30-12,30 e 14,30-18,00 / sab. 8,30-12,00.
Pagamento contante, assegno, bancomat o carta di credito (anche per via telefonica).

POSTA bollettino* al numero 000000327247 intestato a SESAAB SpA Bergamo.

BANCA bonifico* intestato a Sesaab SpA sui nostri conti presso: Credito Bergamasco:
Iban IT43B0333611101000000032700
Ubi: Iban IT97M0542811110000000002626.

MODALITÀ DI CONSEGNA:
posta, portatura (nei comuni ove è previsto il servizio), appoggio in edicola.

UFFICIO ABBONAMENTI:
tel 035 358899 - fax allo 035 386275
abbonamenti@eco.bg.it
www.ecodibergamo.it/abbonamenti.

* inviare ricevuta via fax o via mail completa di numero telefonico e indirizzo.

L'ECO DI BERGAMO
CUORE BERGAMASCO

COSA SI VINCE...

Bianchi Granfondo Internazionale FELICE GIMONDI

Il programma delle premiazioni viene suddiviso in 2 fasi: la 1ª fase riguarda la consegna dei premi ai primi tre Classificati, (maschili e femminili), dei tre percorsi e avverrà all'arrivo dei concorrenti di ogni singola prova. La cerimonia di premiazione è prevista sul palco in zona arrivo (via Marzabotto)

Assoluti "Percorso da 162,1 km" Maschile
1° Classificato Bassorilievo in bronzo + telaio Bianchi
2° Classificato Medaglia in Argento + Navigatore Garmin
3° Classificato Medaglia in Argento + Ruote Campagnolo

Assoluti "Percorso da 128,8 km" Maschile
1° Classificato Bassorilievo argentato + Ruote Campagnolo
2° Classificato Medaglia in Argento
3° Classificato Medaglia in Argento

Assoluti "Percorso da 89,4 km" Maschile
1° Classificato Bassorilievo argentato + Ruote Campagnolo
2° Classificato Medaglia in Argento
3° Classificato Medaglia in Argento

Assoluti "Percorso da 162,1 km" Femminile
1ª Classificata Bassorilievo in bronzo + telaio Bianchi
2ª Classificata Medaglia in Argento + Navigatore Garmin
3ª Classificata Medaglia in Argento + Ruote Campagnolo

Assoluti "Percorso da 128,8 km" Femminile
1ª Classificata Bassorilievo argentato + Ruote Campagnolo
2ª Classificata Medaglia in Argento
3ª Classificata Medaglia in Argento

Assoluti "Percorso da 89,4 km" Femminile
1ª Classificata Bassorilievo argentato + Ruote Campagnolo
2ª Classificata Medaglia in Argento
3ª Classificata Medaglia in Argento

Premi individuali Cronoscalata Eugenio Mercorio "Gran Fondo"
1° Classificato Orologio
2° Classificato Sella SMP
3° Classificato Sella SMP

Premio individuale Cronoscalata Eugenio Mercorio "Medio Fondo"
1° Classificato Orologio

Premio individuale Cronoscalata Eugenio Mercorio "Fondo"
1° Classificato Orologio

Premio individuale Cronoscalata Eugenio Mercorio "Assoluto nati nell'anno 1959"
1° Classificato Orologio

I primi 5 (cinque) assoluti, maschile e femminile, "Percorso da 162,1 km"; "Percorso da 128,8 km" e "Percorso da 89,4 km" e le migliori prestazioni cronometriche "Eugenio Mercorio - Cronoscalata Selvino" hanno l'obbligo di presentarsi al cerimoniale di premiazione, presso il podio, entro 10 minuti dopo l'arrivo. I corridori premiati dovranno presentarsi con la divisa da gara, senza indossare o portare indumenti non pertinenti e mantenere un comportamento dignitoso. I corridori che si rifiutano di presentarsi alle premiazioni, che ritardano la loro presenza, che non indossano la divisa di gara o non mantengono un comportamento dignitoso verranno esclusi dalla partecipazione alle future Granfondo Gimondi Bianchi.

La 2ª fase delle premiazioni avrà inizio alla ore 14,30 all'interno del Lazzaretto e riguarderà la consegna dei seguenti premi:
- Le prime 3 società con il maggior numero di iscritti
- Le 5 società sorteggiate
- I primi 3 classificati delle 8 categorie F.C.I. maschili 18 / 29 anni; 30 / 34 anni; 35 / 39 anni; 40 / 44 anni; 45 / 49 anni; 50 / 54 anni; 55 / 59 anni; 60 / 64 anni; nei percorsi da: "Percorso da 162,1 km"; "Percorso da 128,8 km" e "Percorso da 89,4 km".
- Le prime 3 classificate delle 3 categorie F.C.I. femminili 19 / 29 anni; 30 / 39 anni; 40 anni e oltre nei percorsi da: "Percorso da 162,1 km"; "Percorso da 128,8 km" e "Percorso da 89,4 km".

Premi individuali di Categoria F.C.I.: "Percorso da 162,1 km"; "Percorso da 128,8 km"; "Percorso da 89,4 km"; Maschili e Femminili
1° Classificato Medaglia in Argento
2° Classificato Medaglia in Argento
3° Classificato Medaglia in Argento

Premi alle società con il maggior numero di iscritti *
1ª Società Bassorilievo in Bronzo
2ª Società Bassorilievo argentato
3ª Società Bassorilievo argentato

** Partecipano alla premiazione tutte le società che avranno effettuato l'iscrizione in un'unica soluzione.*

Premi a sorteggio per società *
1. Ruote Campagnolo
2. Navigatore Garmin
3. Kit Corone
4. Sella SMP
5. Borsone Friliver Sport

** Partecipano all'estrazione tutte le Società con più di 10 iscritti con iscrizione cumulativa.*

Friliver® Sport

INTEGRATORI PER LO SPORT

BRACCO
LIFE FROM INSIDE

PER LE DIVERSE ESIGENZE DELLO SPORT

KIT SPRINT

3 PRODOTTI UTILI PER GLI SPORT DI VELOCITÀ E SCATTO

KIT LONG ENERGY

3 PRODOTTI UTILI PER GLI SPORT DI LUNGA DURATA

VALORI IN CORSA

www.friliver.it

SIAMO ON LINE. SEGUITECI

Bianchi Granfondo Internazionale FELICE GIMONDI

Siamo on line, sempre e ovunque, con aggiornamenti in tempo reale, contenuti extra, consigli e suggerimenti legati all'evento. **Ecco dove ci trovi.**

www.FeliceGimondi.com

https: //www.facebook.com/GranfondoGimondi
(Nome pagina: " La Felice Gimondi")

https: //twitter.com/LaFeliceGimondi
(@LaFeliceGimondi)

GENERALI

Generali Italia. La più grande Assicurazione d'Italia al servizio di un unico cliente. Tu.

Generali Italia è il più grande polo assicurativo del Paese, una nuova realtà creata dalla fusione delle principali Compagnie italiane del Gruppo Generali. Dall'unione di persone e competenze che hanno fatto la storia dell'assicurazione in Italia, è nata una Compagnia che ha radici solide e guarda al futuro, in grado di offrire soluzioni sempre più innovative ed efficaci a 10 milioni di Clienti in Italia. Grazie all'esperienza e alla passione di oltre 40.000 Agenti e collaboratori.

INSIEME PIÙ FORTI PER ESSERE PIÙ VICINI A VOI.
I nostri Agenti sapranno individuare la soluzione più adatta alle tue esigenze.

generali.it

LE HANNO FATTE TUTTE

Bianchi Granfondo Internazionale FELICE GIMONDI

Non hanno perso una "Gimondi": ecco i 48 puntuali. Hanno un nome e un cognome i 48 ciclisti che vantano il titolo di "Puntuali" della Granfondo Gimondi Bianchi e pensiamo che il minimo riconoscimento per tanta passione e fedeltà sia di elencarli tutti in questa pagina. Vogliamo infatti che tutti sappiano della loro determinazione, della loro costanza e della sfida, quasi personale, che da ben 18 anni portano avanti con orgoglio: non mancare mai alla "Gimondi", non solo montando in sella alla partenza, ma portando a termine la gara ogni volta, dall'inizio alla fine. Li abbiamo denominati "Puntuali" ma noi, dopo tante edizioni, iniziamo a vederli come degli eroi...

Luciano ACERBIS
Paolo ARIZZI
Fabio BAGGI
Giorgio BANDO
Pietro BERGAMELLI
Stefano BETTONI
Enzo BRENO
Paolo CALABRESI
Pasquale CALDAROLA
Claudio CAPITANIO
Ivano CARSANA
Carlo COLOMBO
Fabrizio COLOMBO
Leonardo DAVID
Ruggero DUZIONI
Filippo FISICHELLA
Giancarlo GASPANI
Riccardo GAVAZZENI
Fabrizio GIUSSANI
Roberto GIUSTACCHINI
Giulio GRIDAVILLA
Lavinio INVERNIZZI
Carlo LAVELLI
Simone MORANDI
Gianfranco MORGANTI
Natale NAVA
Roberto OCCA
Ezio OMBONI
Giacomo PANICOLA
Fabio PARATI
Fabio PEREGO
Giancarlo PERNICENI
Stefano PESENTI
Cesare POLIMENO
Lino POLOGNA
Giuseppe RAVELLI
Giuseppe RONCALLI
Eugenio ROSSI
Gianni ROSSO
Carlo ROTA
Renato ROVETTA
Romano SALA
Danilo SANGALLI
Massimo SPREAFICO
Simone STRADA
Stefano TESTA
Gianluigi VALESINI
Daniele ZANZOTTERA

PLANIMETRIA LAZZARETTO - EXPO

Bianchi Granfondo Internazionale FELICE GIMONDI

SIAMO ORGOGLIOSI DI INFORMARVI
CHE SITIP È

Giro d'Italia
OFFICIAL SUPPLIER
2014

del TESSUTO della MAGLIA ROSA

SITIP S.p.A.
INDUSTRIE TESSILI

www.sitip.it

PLANIMETRIA PARTENZA E PARCHEGGI

Bianchi Granfondo Internazionale FELICE GIMONDI

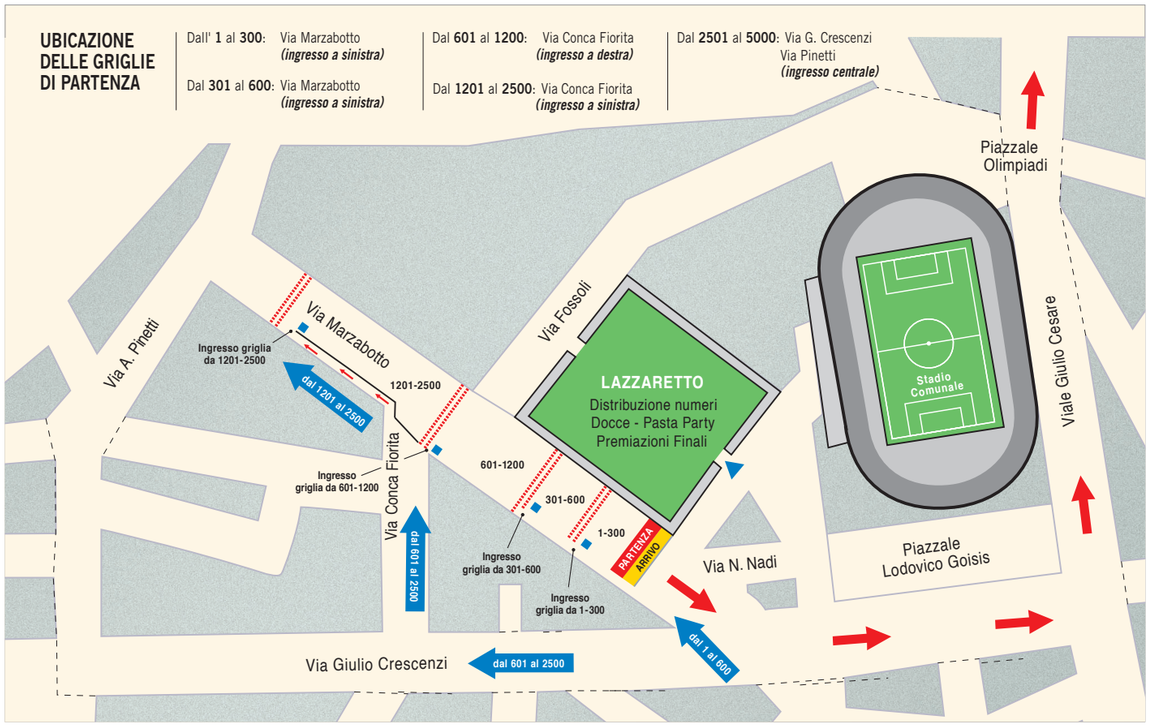

89.4 CHILOMETRI IL PERCORSO CORTO

Bianchi Granfondo Internazionale FELICE GIMONDI

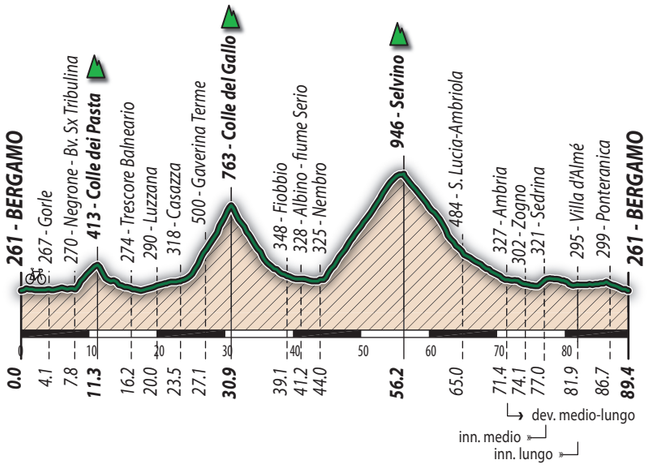

TABELLA DI MARCIA

ALTIM.	LOCALITA' (provincia di BERGAMO)		DISTANZE parz.	DISTANZE perc.	DISTANZE da perc.	ORA DI PASSAGGIO media km/ora 20	28	34	42
261	**BERGAMO - via Marzabotto**		**0,0**	**0,0**	**89,4**	**7:00:00**	**7:00:00**	**7:00:00**	**7:00:00**
268	Gorle		4,1	4,1	85,3	7:12:18	7:08:47	7:07:14	7:05:51
270	Negrone - bivio sx Tribulina		3,7	7,8	81,6	7:23:24	7:16:43	7:13:46	7:11:09
413	**Colle dei Pasta**		**3,5**	**11,3**	**78,1**	**7:33:54**	**7:24:13**	**7:19:56**	**7:16:09**
274	Trescore Balneario		4,9	16,2	73,2	7:48:36	7:34:43	7:28:35	7:23:09
290	Luzzana		3,8	20,0	69,4	8:00:00	7:42:51	7:35:18	7:28:34
406	Casazza		3,5	23,5	65,9	8:10:30	7:50:21	7:41:28	7:33:34
500	Gaverina Terme		3,6	27,1	62,3	8:21:18	7:58:04	7:47:49	7:38:43
271	**Colle del Gallo**		**3,8**	**30,9**	**58,5**	**8:32:42**	**8:06:13**	**7:54:32**	**7:44:09**
348	Fiobbio		8,2	39,1	50,3	8:57:18	8:23:47	8:09:00	7:55:51
328	Albino - fiume Serio		2,1	41,2	48,2	9:03:36	8:28:17	8:12:42	7:58:51
325	Nembro		2,8	44,0	45,4	9:12:00	8:34:17	8:17:39	8:02:51
946	**Selvino**		**12,2**	**56,2**	**33,2**	**9:48:36**	**9:00:26**	**8:39:11**	**8:20:17**
84	S. Lucia - Ambriola		8,8	65,0	24,4	10:15:00	9:19:17	8:54:42	8:32:51
327	Ambria	deviazione medio - lungo	6,4	71,4	18,0	10:34:12	9:33:00	9:06:00	8:42:00
302	Zogno		2,7	74,1	15,3	10:42:18	9:38:47	9:10:46	8:45:51
321	Sedrina	innesto medio	2,9	77,0	12,4	10:51:00	9:45:00	9:15:53	8:50:00
295	Villa d'Almé	innesto lungo	4,9	81,9	7,5	11:05:42	9:55:30	9:24:32	8:57:00
299	Ponteranica		4,8	86,7	2,7	11:20:06	10:05:47	9:33:00	9:03:51
261	**BERGAMO - via Marzabotto**		**2,7**	**89,4**	**0,0**	**11:28:12**	**10:11:34**	**9:37:46**	**9:07:43**

COLLE DEI PASTA, COLLE DEL GALLO, SELVINO... PRIMA, SECONDA E TERZA SALITA...

Colle dei Pasta:
lungh.: 3,4 km
disl.: 143 m
p.med.: 4,2 %
p.max.: 12,0 %

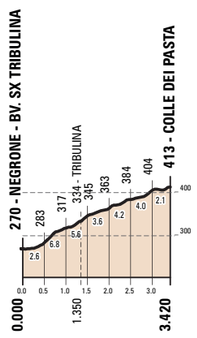

Colle del Gallo:
lungh.: 7,5 km
disl.: 445 m
p.med.: 6,0 %
p.max.: 12,0 %

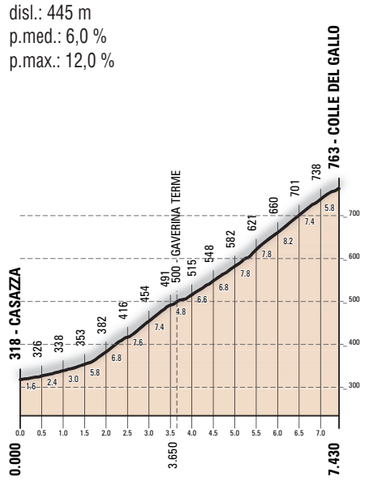

Selvino:
lungh.: 12,2 km
disl.: 621 m
p.med.: 5,1 %
p.max.: 10,0 %

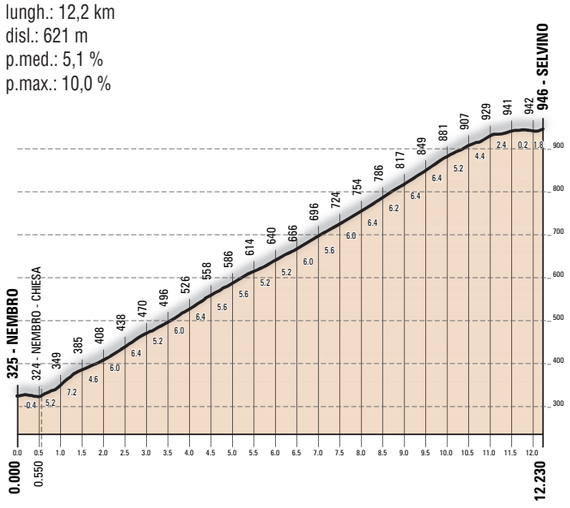

128.8 CHILOMETRI IL PERCORSO MEDIO

Bianchi Granfondo Internazionale FELICE GIMONDI

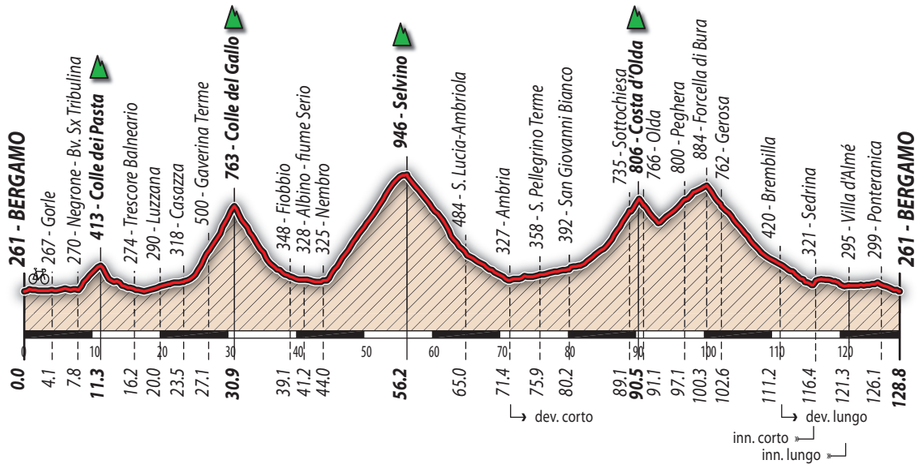

TABELLA DI MARCIA

ALTIM.	LOCALITA' (provincia di BERGAMO)		DISTANZE parz.	DISTANZE perc.	DISTANZE da perc.	ORA DI PASSAGGIO media km/ora 20	28	34	42
261	**BERGAMO - via Marzabotto**		**0,0**	**0,0**	**128,8**	**7:00:00**	**7:00:00**	**7:00:00**	**7:00:00**
268	Gorle		4,1	4,1	124,7	7:12:18	7:08:47	7:07:14	7:05:51
270	Negrone - bivio sx Tribulina		3,7	7,8	121,0	7:23:24	7:16:43	7:13:46	7:11:09
413	**Colle dei Pasta**		**3,5**	**11,3**	**117,5**	**7:33:54**	**7:24:13**	**7:19:56**	**7:16:09**
274	Trescore Balneario		4,9	16,2	112,6	7:48:36	7:34:43	7:28:35	7:23:09
290	Luzzana		3,8	20,0	108,8	8:00:00	7:42:51	7:35:18	7:28:34
406	Casazza		3,5	23,5	105,3	8:10:30	7:50:21	7:41:28	7:33:34
500	Gaverina Terme		3,6	27,1	101,7	8:21:18	7:58:04	7:47:49	7:38:43
271	**Colle del Gallo**		**3,8**	**30,9**	**97,9**	**8:32:42**	**8:06:13**	**7:54:32**	**7:44:09**
348	Fiobbio		8,2	39,1	89,7	8:57:18	8:23:47	8:09:00	7:55:51
328	Albino - fiume Serio		2,1	41,2	87,6	9:03:36	8:28:17	8:12:42	7:58:51
325	Nembro		2,8	44,0	84,8	9:12:00	8:34:17	8:17:39	8:02:51
946	**Selvino**		**12,2**	**56,2**	**72,6**	**9:48:36**	**9:00:26**	**8:39:11**	**8:20:17**
484	S.Lucia - Ambriola		8,8	65,0	63,8	10:15:00	9:19:17	8:54:42	8:32:51
327	Ambria	deviazione corto	6,4	71,4	57,4	10:34:12	9:33:00	9:06:00	8:42:00
358	S.Pellegrino Terme		4,5	75,9	52,9	10:47:42	9:42:39	9:13:56	8:48:26
392	San Giovanni Bianco		4,3	80,2	48,6	11:00:36	9:51:51	9:21:32	8:54:34
735	Sottochiesa		8,9	89,1	39,7	11:27:18	10:10:56	9:37:14	9:07:17
806	**Costa d'Olda**		**1,4**	**90,5**	**38,3**	**11:31:30**	**10:13:56**	**9:39:42**	**9:09:17**
766	Olda		0,6	91,1	37,7	11:33:18	10:15:13	9:40:46	9:10:09
800	Peghera		6,0	97,1	31,7	11:51:18	10:28:04	9:51:21	9:18:43
884	Forcella di Bura		3,2	100,3	28,5	12:00:54	10:34:56	9:57:00	9:23:17
762	Gerosa		2,3	102,6	26,2	12:07:48	10:39:51	10:01:04	9:26:34
420	Brembilla	deviazione lungo	8,6	111,2	17,6	12:33:36	10:58:17	10:16:14	9:38:51
321	Sedrina	innesto corto	5,2	116,4	12,4	12:49:12	11:09:26	10:25:25	9:46:17
295	Villa d'Almé	innesto lungo	4,9	121,3	7,5	13:03:54	11:19:56	10:34:04	9:53:17
299	Ponteranica		4,8	126,1	2,7	13:18:18	11:30:13	10:42:32	10:00:09
261	**BERGAMO - via Marzabotto**		**2,7**	**128,8**	**0,0**	**13:26:24**	**11:36:00**	**10:47:18**	**10:04:00**

COSTA DI OLDA (VAL TALEGGIO)... QUARTA SALITA...

Costa di Olda:
lungh.: 10,3 km
disl.: 414 m
p.med.: 4,0 %
p.max.: 10,0 %

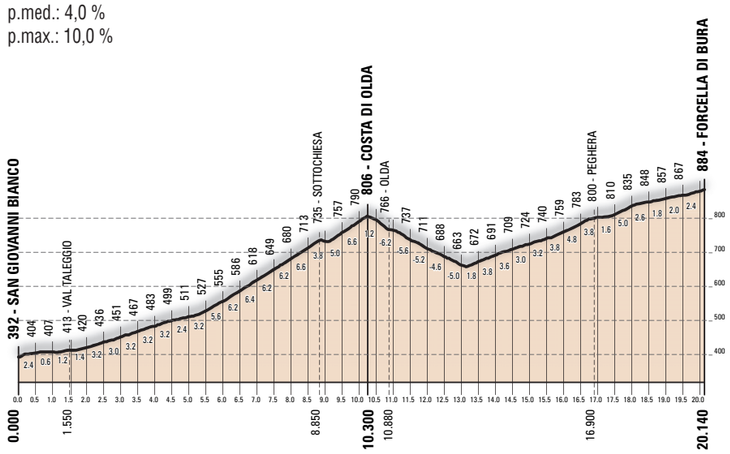

162.1 CHILOMETRI IL PERCORSO LUNGO

Bianchi Granfondo Internazionale FELICE GIMONDI

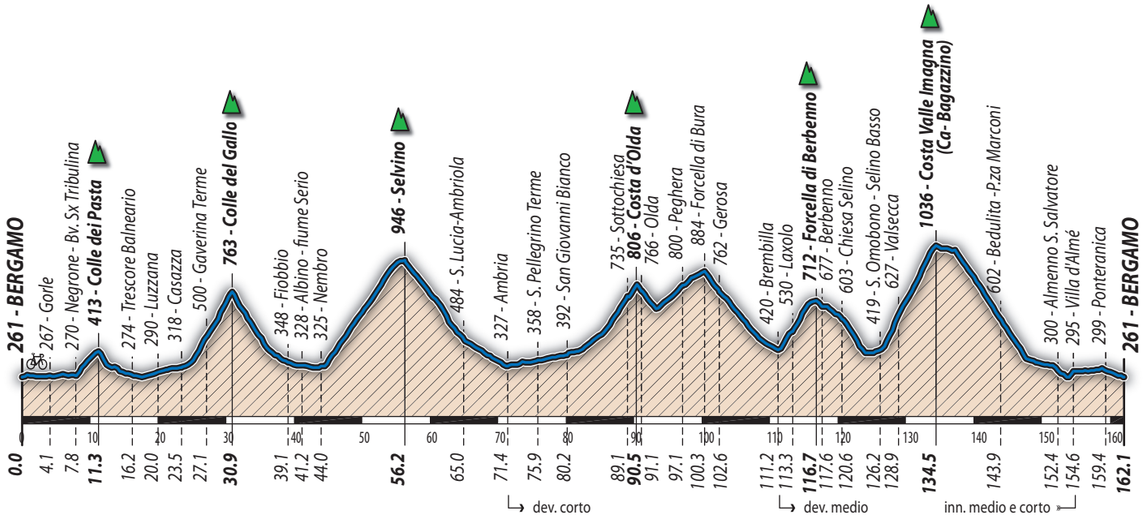

TABELLA DI MARCIA

ALTIM.	LOCALITA' (provincia di BERGAMO)		DISTANZE parz.	DISTANZE perc.	DISTANZE da perc.	ORA DI PASSAGGIO media km/ora 20	28	34	42
261	**BERGAMO - via Marzabotto**		**0,0**	**0,0**	**162,1**	**7:00:00**	**7:00:00**	**7:00:00**	**7:00:00**
268	Gorle		4,1	4,1	158,0	7:12:18	7:08:47	7:07:14	7:05:51
270	Negrone - bivio sx Tribulina		3,7	7,8	154,3	7:23:24	7:16:43	7:13:46	7:11:09
413	**Colle dei Pasta**		**3,5**	**11,3**	**150,8**	**7:33:54**	**7:24:13**	**7:19:56**	**7:16:09**
274	Trescore Balneario		4,9	16,2	145,9	7:48:36	7:34:43	7:28:35	7:23:09
290	Luzzana		3,8	20,0	142,1	8:00:00	7:42:51	7:35:18	7:28:34
406	Casazza		3,5	23,5	138,6	8:10:30	7:50:21	7:41:28	7:33:34
500	Gaverina Terme		3,6	27,1	135,0	8:21:18	7:58:04	7:47:49	7:38:43
271	**Colle del Gallo**		**3,8**	**30,9**	**131,2**	**8:32:42**	**8:06:13**	**7:54:32**	**7:44:09**
348	Fiobbio		8,2	39,1	123,0	8:57:18	8:23:47	8:09:00	7:55:51
328	Albino - fiumeSerio		2,1	41,2	120,9	9:03:36	8:28:17	8:12:42	7:58:51
325	Nembro		2,8	44,0	118,1	9:12:00	8:34:17	8:17:39	8:02:51
946	**Selvino**		**12,2**	**56,2**	**105,9**	**9:48:36**	**9:00:26**	**8:39:11**	**8:20:17**
484	S.Lucia - Ambriola		8,8	65,0	97,1	10:15:00	9:19:17	8:54:42	8:32:51
327	Ambria	deviazione corto	6,4	71,4	90,7	10:34:12	9:33:00	9:06:00	8:42:00
358	S. Pellegrino Terme		4,5	75,9	86,2	10:47:42	9:42:39	9:13:56	8:48:26
392	San Giovanni Bianco		4,3	80,2	81,9	11:00:36	9:51:51	9:21:32	8:54:34
735	Sottochiesa		8,9	89,1	73,0	11:27:18	10:10:56	9:37:14	9:07:17
806	**Costa d'Olda**		**1,4**	**90,5**	**71,6**	**11:31:30**	**10:13:56**	**9:39:42**	**9:09:17**
766	Olda		0,6	91,1	71,0	11:33:18	10:15:13	9:40:46	9:10:09
800	Peghera		6,0	97,1	65,0	11:51:18	10:28:04	9:51:21	9:18:43
884	Forcella di Bura		3,2	100,3	61,8	12:00:54	10:34:56	9:57:00	9:23:17
762	Gerosa		2,3	102,6	59,5	12:07:48	10:39:51	10:01:04	9:26:34
420	Brembilla	deviazione medio	8,6	111,2	50,9	12:33:36	10:58:17	10:16:14	9:38:51
530	Laxolo		2,1	113,3	48,8	12:39:54	11:02:47	10:19:56	9:41:51
712	**Forcella di Berbenno**		**3,4**	**116,7**	**45,4**	**12:50:06**	**11:10:04**	**10:25:56**	**9:46:43**
677	Berbenno		0,9	117,6	44,5	12:52:48	11:12:00	10:27:32	9:48:00
603	Chiesa Selino		3,0	120,6	41,5	13:01:48	11:18:26	10:32:49	9:52:17
419	S. Omobono - Selino Basso		5,6	126,2	35,9	13:18:36	11:30:26	10:42:42	10:00:17
627	Valsecca		2,7	128,9	33,2	13:26:42	11:36:13	10:47:28	10:04:09
1036	**Costa Valle Imagna (Ca Bagazzino)**		**5,6**	**134,5**	**27,6**	**13:43:30**	**11:48:13**	**10:57:21**	**10:12:09**
602	Bedulita - Piazza Marconi		9,4	143,9	18,2	14:11:42	12:08:21	11:13:56	10:25:34
300	Almenno San Salvatore		8,5	152,4	9,7	14:37:12	12:26:34	11:28:56	10:37:43
295	Villa d'Almé	innesto medio ecorto	2,2	154,6	7,5	14:43:48	12:31:17	11:32:49	10:40:51
299	Ponteranica		4,8	159,4	2,7	14:58:12	12:41:34	11:41:18	10:47:43
261	**BERGAMO - via Marzabotto**		**2,7**	**162,1**	**0,0**	**15:06:18**	**12:47:21**	**11:46:04**	**10:51:34**

FORCELLA DI BERBENNO E COSTA VALLE IMAGNA... QUINTA E SESTA SALITA!

Forcella di Berbenno:
lungh.: 6,4 km
disl.: 257 m
p.med.: 4,0 %
p.max.: 12,0 %

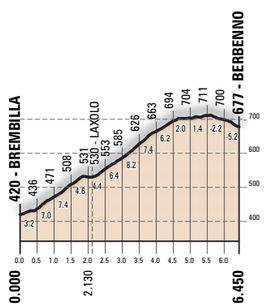

Costa Valle Imagna:
lungh.: 9,0 km
disl.: 599 m
p.med.: 6,7 %
p.max.: 12,0 %

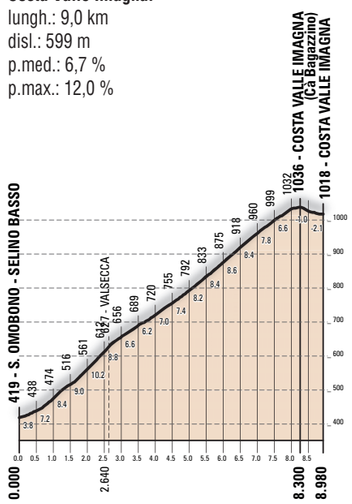

vector™:
la potenza Garmin
direttamente sul pedale.

Il nuovo sensore di potenza vector™ a pedale è veloce da installare, facile da usare, semplice da trasferire da una bicicletta all'altra e non richiede manutenzione. Da oggi puoi rilevare immediatamente sul tuo GPS bike computer Edge® o sul tuo Forerunner® compatibile, la potenza media/totale in watt, il bilanciamento sul pedale destro/sinistro e trasmettere questi dati a Garmin Connect™.
Con vector™ misuri immediatamente e con precisione la tua forza.

garmin.com/vector

GARMIN

vector™

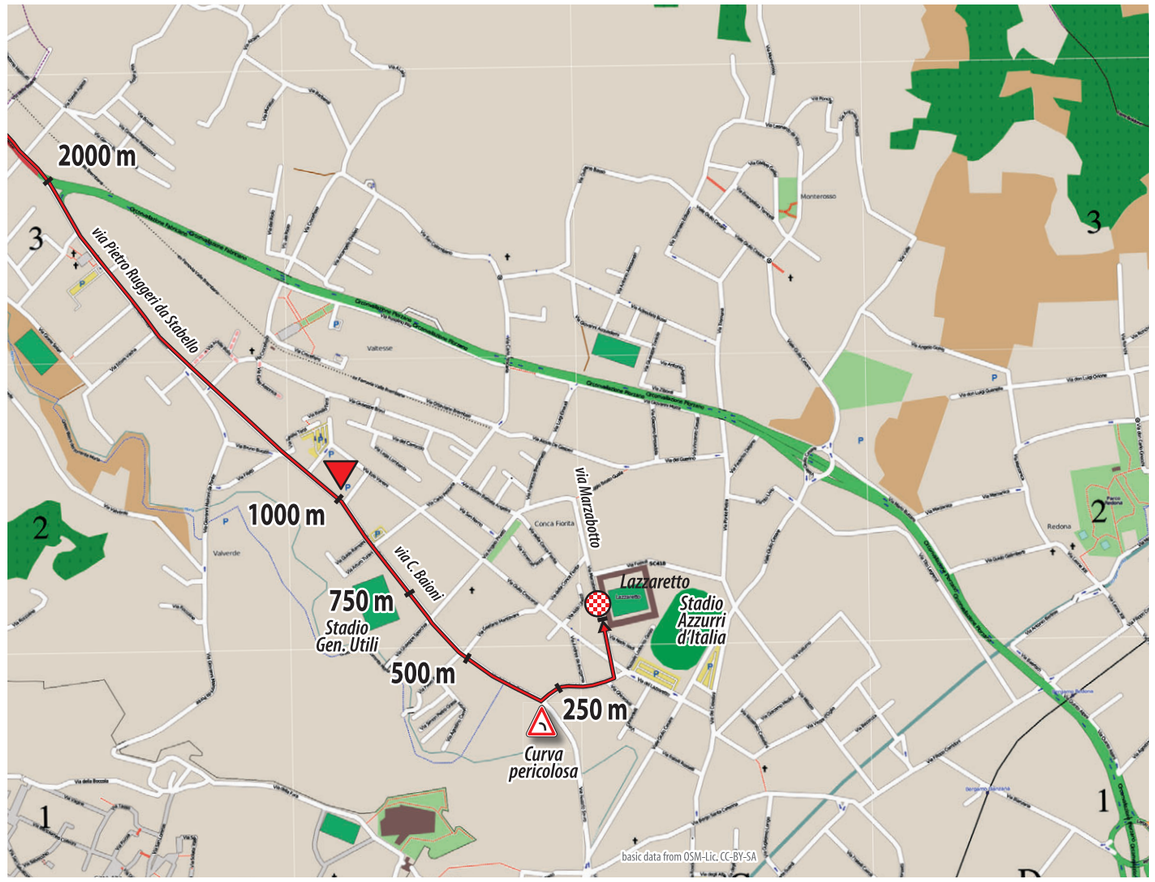

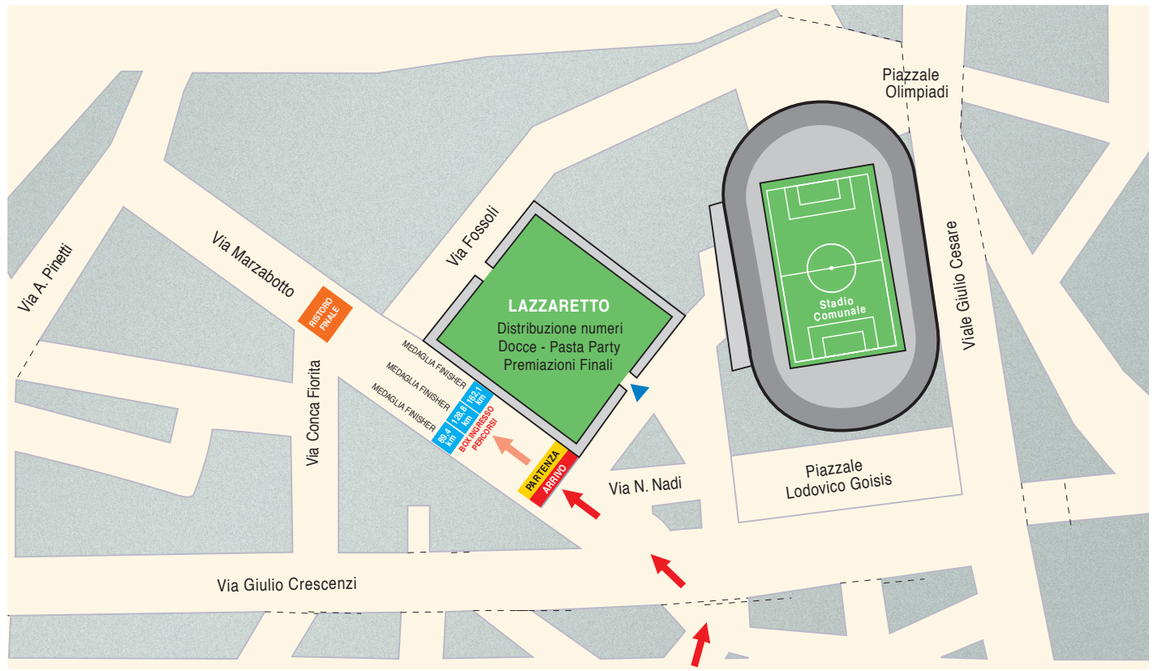

Vendita biciclette
Road, Mtb, City-Trekking, Junior

Assistenza tecnica
e riparazioni

Accessori e ricambi

Abbigliamento

Rilevazione misure.
Centro biomeccanico certificato Retül

OFFERTA SPECIALE: Oltre XR Campagnolo Record EPS

- **Disponibile solo misura 57**
- Ruote Fulcrum 5
- Manubrio e attacco FSA SLK carbon
- Sella San Marco Concor

OFFICINA
Edoardo Bianchi
BICICLETTE DAL 1885

Largo Belotti, 4 - Bergamo - tel +39 035 0060168
www.officinaedoardobianchi.it
officinabergamo@bianchi.com

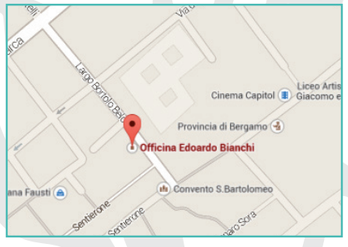

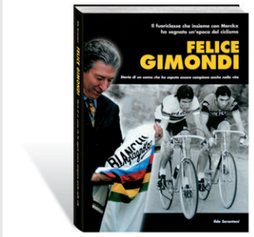

Libro Ovviamente il mio, perché racchiude i ricordi di una vita.

Maglia Quella azzurra con lo scudetto tricolore sul petto, perché sono fiero di essere italiano.

Felice Gimondi particolarmente affezionato a…

Nato in Valle Brembana nel 1942, precisamente nel comune di Sedrina (Bergamo), Felice Gimondi ha saputo distinguersi nel ciclismo su strada conquistando tanti titoli prestigiosi.
Professionista dal 1965, ha iniziato a correre con la Salvarani per poi passare in Bianchi nel 1973.
Ha vinto un Tour de France, tre Giri d'Italia e una Vuelta de Espana per quanto riguarda le competizioni a tappe; la Paris - Roubaix, la Milano - Sanremo, il Giro di Lombardia e il Campionato del Mondo per le classiche di un giorno.
Ma Felice Gimondi, oltre alla figura di campione, è marito della meravigliosa Tiziana (il primo unico vero e grande amore), padre e oggi anche nonno amorevole.
Ecco alcuni oggetti che vi raccontano di lui e dei suoi interessi!

Celentano Perché è un tipo "rock", schietto e con la battuta sempre pronta, un po' come me!

Maserati Eleganza allo stato puro! D'altro canto un Made in Italy, una 4 porte d'eccellenza.

Giardinaggio Mi rilassa e mi dà soddisfazione. Il mio hobby preferito da quando ho lasciato l'attività da ciclista.

Mia moglie Tiziana Il mio più grande amore, da ben 49 anni.

Bianchi
1
Bianchi FELICE GIMONDI
CREBERG
GRUPPO BANCO POPOLARE

Pettorale È nata dal desiderio di condividere con altri la mia passione per il ciclismo e oggi la Granfondo è maggiorenne, 18 edizioni.

PERFORMANCE E LEGGEREZZA

La nuova K-Force light è una guarnitura da competizione con pedivelle monoscocca cave e standard BB386EVO con perno in allumino.

K-FORCE LIGHT

fullspeedahead.com

jonnymole.com

FULL SPEED AHEAD, EUROPE - VIA DEL LAVORO, 56 - 20874 BUSNAGO (MB), TEL. +39.039.688.5265

DISTRIBUTORI:
CICLO PROMO COMPONENTS S.p.a.:
info@ciclopromo.com - Tel. +39 0423 1996363
ATALA S.p.a.:
info@atala.it - Tel. +39 039 2045311

FSA FULL SPEED AHEAD

MAIN SPONSOR:

Over the hills
IMOLA CIRCUIT
25-27 APRIL 2014
WWW.OVERTHEHILLS.IT

CARATTERISTICHE

Asymmetrical Bolt System (ABS)

5 braccetti asimmetrici, di cui uno nascosto, tecnologia all'avanguardia, peso ridotto, massima rigidità e una grafica accattivante, rendono la nuova pedivella K-Force Light il prodotto perfetto.
Una guarnitura altamente tecnologica ed estremamente attraente.

LE CURIOSITÀ DELLA GRANFONDO

Bianchi Granfondo Internazionale FELICE GIMONDI

LA VITTORIA INCISA NEL BRONZO
Ha voluto rappresentare l'ultimo sforzo per raggiungere la vittoria, il maestro Antonino Rando nel Trofeo Scultura della 18ª edizione della Granfondo Gimondi Bianchi. L'opera, realizzata in bronzo e nella versione argentata, racchiude in sé gli elementi fondamentali di questa edizione: la celebrazione della vittoria del Campionato del Mondo di Barcellona, il momento decisivo in cui il campione Felice Gimondi taglia l'ambito e agognato traguardo e l'immancabile profilo della città di Bergamo. Ad aggiudicarsi il prestigioso premio i primi classificati del percorso da 162,1 km.

UN PICCOLO PREMIO… UN GRANDE RICORDO
Vogliamo che ogni partecipante della Granfondo Gimondi Bianchi si porti a casa un ricordo dell'esperienza vissuta in nostra compagnia, per questa ragione consegniamo a tutti coloro che tagliano il traguardo una medaglia in bronzo del maestro Antonino Rando e che replica in versione ridotta il trofeo-scultura. Il nastro sarà Verde per chi ha scelto il "Percorso da 89,4 km", Rosso per quello "da 128,8 km" e Blu per il "da 162,1 km".

BUONE AZIONI
Fin dalla primissima edizione della "Gimondi" il Comitato Organizzatore affida la gestione del Pasta Party alla Associazione Onlus Amici del Cuore di Torre Boldone contribuendo così alle loro attività solidali. In 17 anni di "Granfondo Gimondi" e 13 di "Gimondi-Bike" la G.M. Sport ha contribuito a raccogliere oltre 100.000 euro.
D'altro canto una macchina organizzativa come questa non può far altro che mettersi a disposizione per aiutare il prossimo.

L'IMPEGNO PER L'ECOSTONEBILITÀ: LE ECOZONE
La GF Gimondi - Bianchi ha dato vita a iniziative che consentiranno a cicloturisti e cicloamatori di pedalare in armonia con il territorio, riducendo al minimo l'impatto sull'ambiente.
Sul percorso verranno allestite 5 zone ristoro destinate ai soli ciclisti che indosseranno il dorsale di gara e il numero frontale sulla bicicletta. Questi spazi saranno rigorosamente "Ecozone" con un'area di raccolta rifiuti collocata nell'immediatezza del ristoro, dove i partecipanti saranno invitati a gettare borracce, bottigliette, involucri di snack e altro tipo di rifiuti. La Ecozone sarà segnalata dall'organizzazione con due cartelli di inizio e fine: Start Ecozone e Stop Ecozone.

GTM S.p.A.

PRODUZIONE E VENDITA
FERTILIZZANTE PER AGRICOLTURA
E FLORICOLTURA

GTM S.p.A.
Via dei Campi, 2 - 24050 Ghisalba (Bergamo)
Tel. 0363 900304 - Fax 0363 944162 - E-mail: info@gtm-spa.it
www.gtm-spa.it

IN TUTTE LE SALSE… PASTA PARTY TIME
È diventata ormai una tradizione consolidata quella del Pasta Party Valdigrano, quasi un rito. Sì, perché alla Granfondo Gimondi Bianchi, oltre ai ricchissimi ristori, si può approfittare del gustoso Pasta Party Valdigrano organizzato con il supporto degli Amici del Cuore di Torre Boldone - Onlus. All'interno della busta gara è presente un coupon composto da due ticket: quello Nero che prevede un piatto di pasta con una bottiglietta di acqua interamente gratuito; e quello bianco (per i vostri accompagnatori) che prevede un piatto pasta e l'acqua al costo di 2,50 euro, interamente devoluti in beneficienza.

GLI SCATTI FOTOGRAFICI A SORPRESA
I fotografi dello Studio 5 saranno posizionati lungo per percorso per immortalare l'impresa sportiva di ogni singolo partecipante della Granfondo Felice Gimondi. Le fotografie saranno recapitate direttamente a casa tua: solo dopo averle viste potrete scegliere se tenerle pagando la quota richiesta o se rimandarle al mittente senza alcun costo.
Per ulteriori informazioni: STUDIO 5 - Viale Milano, 56/58
47042 Cesenatico (Forlì) - Tel. 0547/80652 - Fax. 0547/1900078
www.fotostudio5.com - info@fotostudio5.com

ASSISTENZE MECCANICHE, E PROSEGUI LA GARA!
Sono ben 10 le postazioni di Assistenza Meccaniche predisposte lungo il percorso, e con così tanti meccanici qualificati al tuo fianco nulla potrà fermare la tua corsa verso il traguardo. Ogni punto di Assistenza meccanica è segnalato con cartelli e striscioni trasversali, numerati in successione.

Bergamo	0 km /162,1 km
Colle dei Pasta	11,3 km
Terme di Gaverina	27,1 km
Fiobbio	44,0 km
Selvino	55,2 km
Ambria	65,0 km
Sottochiesa	89,1 km
Brembilla	110,2 km
S.Omobono T.	126,2 km
Almenno S.S.	152,4 km

INFOPOINT: COME UN ASSISTENTE PERSONALE
Il personale specializzato ed efficiente dell'Infopoint può risolvere diversi problemi, fornire informazioni dettagliate e intervenire in situazioni di emergenza, per questo è importante sapere dove recarsi per usufruire di questo utile servizio attivo nella giornata di domenica 4 maggio.
Il gazebo dell'Infopoint è situato al centro del prato del Lazzaretto ed è contattabile telefonicamente al numero 334 6105759, non esitate ad usufruirne!

SIMPLY CLEVER

ŠKODA

ŠKODA Octavia Wagon.

Equipaggiamenti di serie:
> Radio, clima, ESC > Regolatore di velocità > Fari fendinebbia anteriori
> 7 Airbag > Bagagliaio più ampio della categoria: 610 litri*

ŠKODA. Fai la scelta intelligente.

*Fonte: JATO Dynamics Italia S.r.l.

www.skoda-auto.it Numero Verde 800-100600 Skodaitalia

ŠKODA Financial Services finanzia la vostra ŠKODA
Vieni a informarti presso il tuo Concessionario ŠKODA.

ŠKODA raccomanda Castrol EDGE PROFESSIONAL

BONALDI

Bonaldi Motori S.p.a. - Concessionaria ŠKODA
Bergamo - Via Gemelli, 30 - Tel. 035/4532744 - Treviglio - Via Caravaggio, 53 - Tel. 0363/45577
www.bonaldi.it

seguici su:

DICONO DI NOI IN FACEBOOK

Bianchi Granfondo Internazionale FELICE GIMONDI

Maurizio Zanardi
1 corto 3 medi e 6 lunghi per me una delle poche Gran Fondo con un'ottima organizzazione e percorsi bellissimi.

Giulio Gridavilla
Fatte tutte e 17...la mia Granfondo preferita, sempre bellissima...

Alberto Moraschini
Semplicemente UNICA...semplicemente LA GIMONDI... 3 percorsi corti e 9 lunghi... la prima gara di una lunga serie e la prima volta nei "100"... fenomenale!!!!!

Sergio Carrara
Credo 10 edizioni, l'anno scorso mi è mancata moltissimo perché esco in bici dal primo dell'anno per fare bene alla Gimondi: la gara dell'anno x festeggiare un campione.

Gabriele Chini
Sono passati diversi anni dalla mia ultima partecipazione ma sono davvero contento che una manifestazione del genere possa riprendere nel 2014 il posto che merita nel panorama delle GF. Organizzazione impeccabile e percorsi consolidati.

Gianluigi Dalè
Partecipato a 4 edizioni: 2 nel lungo 2 nel medio ...bellissimi percorsi ne vale la pena partecipare.

Luciano Pantaleoni
Pronto si parte, avanti tutta per 162 km Percorrendo le mitiche Colle del Pasta - Colle del Gallo - Selvino - Costa di Olda - Forcella di Berbenno - Costa Valle Imagna - infine Bergamo. Una pedalata da sballo.

Menegotto Gianluca
Una delle più belle Granfondo in assoluto... organizzazione e percorsi fantastici.

Renato Gualeni
Ottima organizzazione

Romeo Deganello
Il Panta si presentò nel '98 e io ero presente...dato che l'allora mia futura moglie ha ripreso tutto sul colle del Pasta con Marco e Pelliccioli davanti a tutti.

Giancarlo Gaspani
Sempre presente anch'io. Tra le prime cinque come organizzazione

Apprendista Velocista
Il lungo della Gimondi il più bello che ci sia.
La gara più bella a cui abbia partecipato.

la pasta di
FRANCIACORTA

Dalla nostra tradizione di famiglia
una pasta d'autore.
Flavio Pagani

QUANDO LO SPORT SCEGLIE LA PASTA

www.pastadifranciacorta.it
www.valdigrano.com

unogrup

FORZA AZZURRI. GRAZIE AZZURRI

Bianchi Granfondo Internazionale
FELICE GIMONDI

"Ancora oggi, quando mi trovo in qualche occasione pubblica, non dimentico mai di ringraziare i miei compagni nell'avventura iridata di Barcellona. Fu una vera vittoria di squadra, non solo mia. Anche per questo motivo, ho di tutti un bel ricordo". Felice Gimondi.

Franco Bitossi
"Affrontò quel mondiale con tranquillità, benchè fosse ancora scottato dall'esito beffardo di un anno prima. Un gran corridore, che quel giorno si confermò l'amico e la persona leale che ho sempre conosciuto".

Marcello Bergamo
"Era un corridore tosto, aveva la taglia dello scalatore, ed a Barcellona non tradì le attese".

Marino Basso
"Pur essendo il campione del mondo in carica, non condizionò affatto la squadra. Lui partecipava di diritto, sapeva che quel percorso era impegnativo e dunque più adatto a me, fermo restando che se la corsa si fosse sviluppata in un altro modo, lui sarebbe stato lì pronto a piazzare la sua stoccata, come a Gap nel 1972..."

Giovanni Battaglin
"Benchè giovane all'epoca, era un uomo importante della squadra ed aveva le sue buone chances. Infatti fu protagonista, entrando in una fuga che avrebbe potuto cambiare l'esito del mondiale".

Fabrizio Fabbri
"Una pedina importante, Pipa: lo chiamavamo così, perché ogni tanto gli piaceva fumarsi una sigaretta... In bici invece era tutto arrosto, non fumo: su di lui potevi sempre contare, ed in salita era uno che andava".

Enrico Paolini
"Un atleta molto schivo e molto onesto, bravo in corsa, anche perché era veloce ma non era facile staccarlo in salita".

Roberto Poggiali
"Furbo, sempre rapido nel capire le situazioni, un compagno importante, in nazionale e nel team... Avemmo a che dire in un paio di circostanze, ma il ciclismo è così... magari ci si manda al diavolo, ma il giorno dopo tutto torna come prima".

Giancarlo Polidori
"Un altro corridore di molta sostanza. Aveva un ruolo chiaro e lo svolse al meglio".

Italo Zilioli
"C'è sempre stato un bel feeling come lui, che peraltro ha origini bergamasche. Un bel corridore ed un vero signore: molto timido e riservato a quei tempi, ora è diventato più aperto, più comunicativo".

Nino De Filippis
"Il CT fu bravissimo ed ebbe un ruolo determinante nella vittoria. Fece scelte nette, a cominciare dall'esclusione di Motta, chiarendo i ruoli. La squadra era fatta per me, non c'erano dubbi".

SAN BENEDETTO

Bene per me, bene per l'ambiente.

RIDUZIONE EMISSIONI CO_2
Dal 2008 al 2011 sull'intera linea di Acqua Minerale San Benedetto abbiamo ridotto del 30% le emissioni di CO_2.

COMPENSAZIONE CO_2
Per i prodotti della linea Ecogreen l'anidride carbonica emessa è neutralizzata attraverso l'acquisto di crediti per finanziare progetti di riduzione dei gas effetto serra.

PET RIGENERATO
Bottiglie con PET rigenerato*

*30% di PET rigenerato su Easy 1 L - 10% di PET rigenerato su 1,5 l e 2 l.

progetto ecogreen
Miglioriamo insieme l'ambiente

PROGRAMMA PER LA VALUTAZIONE DELL'IMPRONTA AMBIENTALE
MINISTERO DELL'AMBIENTE E DELLA TUTELA DEL TERRITORIO E DEL MARE
DIREZIONE GENERALE PER LO SVILUPPO SOSTENIBILE, IL CLIMA E L'ENERGIA

www.risorseperlavita.it/San-Benedetto-EcoGreen

La prima linea di Acqua minerale in Italia a ricevere dal Ministero dell'Ambiente il logo del programma per la valutazione dell'impronta ambientale.

L'Acqua Minerale San Benedetto è una risorsa preziosa e naturalmente protetta, la sua purezza incontaminata e la sua leggerezza possono essere utili al nostro Benessere. Noi di San Benedetto ci impegniamo a rispettare l'ambiente affinché questa risorsa possa mantenersi tale anche per i nostri figli. Da questo impegno nasce il **progetto ecogreen**, una linea di Acqua Minerale San Benedetto dedicata a chi ama la natura, studiata per contribuire a preservare le risorse del nostro pianeta.

www.risorseperlavita.it www.sanbenedetto.it

gruppo rem

LA CANTINA
trattoria • degustazione vini • enoteca

IN VINO VERITAS.
Il ristoratore, Eugenio Monzio Compagnoni.

UN PO' TRATTORIA, UN PO' RISTORANTE. UN LUOGO OVE DEGUSTARE VINI, INCONTRARE AMICI, ACQUISTARE VINI IMPORTANTI, BERE UN DRINK E ASCOLTARE BUONA MUSICA.
Cosa ricercate in un ristorante? Buon cibo? Buon vino? Bella gente? Bella location?
Avete mai immaginato tutto questo concentrato in un unico locale? Ecco il ristorante "LA CANTINA", lo trovate nel cuore di Bergamo!

Un locale esclusivo, caldo, accogliente e rifinito nei minimi dettagli! Poi che dire del dopo cena? Fantastico! Muta, soprattutto nel weekend e prende nuovamente vita trasformandosi in una location after dinner imperdibile! Personale gentilissimo e competente, cibo buonissimo e vini davvero pregevoli! Che aspettate? Venite a trovarci!
Nel Locale è presente una wine-cellar che contiene i nostri vini; la conservazione avviene a temperatura controllata e costante durante l'anno (12°C - 14°C), in assenza completa di odori, di luce, di rumori e con le bottiglie coricate orizzontalmente. Questo è garanzia di buona e lunga conservazione dei vini d'annata e non solo.

LA CANTINA • Via Ghislanzoni, 3 a Bergamo
ORARI D'APERTURA
Lun-Ven: dalle 12:00 alle 15:00 e dalle 19:30 alle 23:00
Sab: dalle 19:30 alle 00:00 (escluso prenotazioni serate private)
Per info e prenotazioni: Tel. **335 8034584.**
Seguici su Facebook: **La Cantina • Girone dei dannati**

LA CANTINA
trattoria • degustazione vini • enoteca

Azienda Agricola MONZIO COMPAGNONI

TI ASPETTIAMO PER PRANZO O CENA CON QUESTO COUPON IL VINO LO OFFRIAMO NOI!

Una bottiglia di Colle della Luna rosso dell'azienda Agricola Monzio Compagnoni **IN OMAGGIO!**

REGOLAMENTO

Bianchi Granfondo Internazionale FELICE GIMONDI

La G.M.S. - Associazione Sportiva Dilettantistica - sotto l'egida dell'Unione Ciclistica Internazionale e della Federazione Ciclistica Italiana, indice e organizza, **domenica 4 maggio 2014** a Bergamo, la 18ª edizione della Gran Fondo Internazionale Felice Gimondi. La manifestazione è inserita nei calendario internazionale U.C.I. (Unione Ciclistica Internazionale) e nel calendario nazionale F.C.I. (Federazione Ciclistica Internazionale).

LA PARTECIPAZIONE è aperta a tutti coloro che hanno compiuto i 15 anni, d'ambo i sessi, tesserati alla F.C.I. o ENTI di Promozione Sportiva aderenti alla consulta , in possesso di idoneità medico sportiva agonistica per la pratica del ciclismo agonistico e ai cicloamatori stranieri in possesso della tessera rilasciata dalla Federazione di appartenenza per l'anno 2014.
Ai minorenni (dai 15 fino ai 18 anni) , a coloro che hanno superato i 65 anni e ai tesserati Cicloturisti è permessa la partecipazione esclusivamente per il percorso da 89.4 km.
Per i minorenni al momento dell'iscrizione verrà richiesta specifica liberatoria firmata dal genitore o dal tutore.
Per i non tesserati è possibile l'iscrizione, subordinata alla sottoscrizione della tessera giornaliera rilasciata dalla F.C.I (vedi descrizione Tessera Giornaliera).
Il Comitato Organizzatore in ogni momento e a suo insindacabile giudizio può decidere se accettare l'iscrizione o escludere un iscritto dalla manifestazione nel caso possa arrecare danno all'immagine della stessa.
I professionisti, gli elite (uomini e donne) e gli under 23, sono ammessi esclusivamente a scopo promozionale e previo invito da parte del Comitato Organizzatore e non potranno partecipare in alcun modo alla classifica (Vedi FCI - Norme attuative 2014).

TESSERA GIORNALIERA per coloro che non sono in possesso di tessera annuale F.C.I. o altri Enti della consulta è possibile sottoscrivere una tessera giornaliera F.C.I. al costo di Euro 15,00; il tesseramento va richiesto all'atto dell'iscrizione; il tesseramento regolarizza la posizione dell'atleta dal punto di vista assicurativo di "responsabilità civile verso terzi" durante la manifestazione. Per il rilascio della tessera giornaliera è obbligatorio essere in possesso o di Certificato di idoneità agonistica, e in questo caso si potrà essere inseriti nella classifica e decidere di fare a scelta uno dei tre percorsi, o di Certificato medico di sana e robusta costituzione rilasciato dal medico di base, ed in questo caso si potrà fare esclusivamente il percorso da 89.4 km (Vedi FCI - Norme attuative 2014: 1.1.03a e 1.1.05).

PERCORSI la Gran Fondo Internazionale Felice Gimondi 2014 prevede 3 percorsi differenziati: percorso da 89.4 km; percorso da 128.8 km; percorso da 162.1 km. Ogni concorrente ha la facoltà di scegliere il percorso a lui più confacente e tale scelta può essere presa nel corso di svolgimento della prova a giudizio insindacabile del partecipante.
Con il transito dell'autovettura "Inizio Gara" fino al transito della autovettura "Fine Gara" nessun ciclista, accompagnatore o altro potrà inserirsi e/o accodarsi, pena l'immediata esclusione. Inoltre, in caso di incidenti o danni provocati agli atleti regolarmente iscritti, i responsabili saranno denunciati a norma di legge.

MODULO D'ISCRIZIONE deve essere compilato in tutte le sue parti, ponendo molta attenzione sui campi che identificano la persona: data di nascita scritta per esteso, giorno mese anno, indirizzo aggiornato, numero di telefono sia cellulare che fisso, mail, nome della società con cui si è tesserati e relativo codice società. Vi ricordiamo infatti che avere dati esatti e completi aiuta l'organizzazione ad avere la possibilità di comunicazioni immediate nel caso di bisogno.

LE ISCRIZIONI sono aperte dal 16 dicembre 2013. Si possono fare direttamente presso la G.M.S. asd in Via G. Da Campione, 24/c -24124 Bergamo (tel. +39 035.211721 - fax + 39 035.4227971) oppure compilando chiaramente in stampatello e in tutte le parti il modulo di iscrizione e versando il relativo importo in uno dei seguenti modi:

a) Versamento su conto corrente postale, solo per atleti residenti in Italia, n. 23263270 intestato a G.M.S. asd - Via G. Da Campione, 24/c - 24124 Bergamo
b) Bonifico bancario su conto corrente Credito Bergamasco - Largo Porta Nuova, 24100 Bergamo (Italy) - Codice IBAN: IT35A0 333611 101000000026 564 (per bonifici dall'estero codice SWIFT: CREBIT 22) intestato a G.M.S . - Via G. Da Campione, 24/c - 24124 Bergamo
c) Tramite l'apposito sistema di iscrizione on-line, con carta di credito direttamente dal sito ufficiale: www.FeliceGimondi.it in questo caso il pagamento della quota d'iscrizione avverrà contestualmente tramite carta di credito;

Per i pagamenti tramite bonifico bancario e conto corrente postale è obbligatorio specificare nella causale i dati dell'iscritto o degli iscritti.
Per le opzioni a) e b) inviare il tutto via mail o via fax o via posta (copia ricevuta pagamento e modulo d'iscrizione) a:
G.M.S. ads - Via G. Da Campione, 24/c - 24124 Bergamo - Italy - Fax +39 035 4227971-info@felicegimondi.com - www.FeliceGimondi.com

L'iscrizione senza il pagamento e con dati incompleti NON sarà accolta.
Con la sottoscrizione della presente domanda di iscrizione si autorizza in caso di necessità l'organizzatore o un suo delegato ad assumere informazioni anche relative a dati sensibili presso le competenti autorità. Tali dati saranno usati esclusivamente per informare i familiari.

CHIUSURA ISCRIZIONI sabato 19 Aprile 2014, salvo diverse disposizioni del comitato organizzatore.

QUOTE D'ISCRIZIONE *Euro 30,00*. La quota comprende: numero gara dorsale e frontale, magazine/programma, materiali informativi, quota associativa, servizio di cronometraggio, noleggio del Chip di Cronometraggio TDS, medaglia ricordo (consegnata all'arrivo), diploma di partecipazione (personalizzazione direttamente dal sito ufficiale), buono pasta party, buono agevolato pasta party accompagnatore, assistenza medica, assistenza meccanica (esclusi pezzi di ricambio), massaggi, rifornimenti, docce, ristoro finale, spedizione risultati tramite Sms ed e-mail.
Euro 120,00. La quota comprende oltre alla specifica sopra elencata: la maglia in lana, manica corta, design esclusivo "Azzurra Italia - Barcellona 1973 - Campionato del Mondo", la diciottesima della serie "Felice Gimondi" da prenotare tramite modulo di iscrizione.

RIMBORSO QUOTE ADESIONE le quote di iscrizione non sono rimborsabili per nessun motivo. Tuttavia all'atleta iscritto impossibilitato a prendere parte alla Felice Gimondi viene offerta una alternativa: trasferimento dell'iscrizione ad altra persona. È possibile trasferire l'iscrizione ad altra persona facendone richiesta –tassativamente - entro e non oltre il 19 aprile 2014 e versando un supplemento di Euro 5,00 per diritti di segreteria. La persona iscritta in sostituzione dovrà fornire tutte le informazioni personali e relative al tesseramento. Il pagamento della quota d'iscrizione non sarà ripetibile in caso di annullamento della manifestazione per cause indipendenti dalla volontà dell'organizzatore (esempio: calamità naturali, revoca delle autorizzazioni amministrative).

CONSEGNA NUMERI E PACCHI GARA presso l'ExpoFeliceGimondi - Lazzaretto - Stadio di Bergamo (muniti della ricevuta originale del versamento)
- Sabato 3 maggio, dalle ore 9.00 alle ore 20.00.
Per i gruppi sportivi, la cui iscrizione dovrà essere cumulativa a cura della Società, dovrà presentarsi il solo capogruppo munito della lista delle iscrizioni e la ricevuta del pagamento. Al fine di facilitare la distribuzione, i numeri gara delle società con più di 10 atleti verranno raggruppati in un unico pacco gara. Non è previsto il servizio di consegna dei numeri gara e pacchi gara la domenica mattina.

NUMERI GARA FRONTALE E DORSALE i numeri gara dorsali e frontali non potranno essere modificati nel formato (contengono Chip TDS). La modifica degli stessi comporterà la squalifica dalla manifestazione. Inoltre compilare attentamente in ogni sua parte il retro del numero gara dorsale. Una esatta indicazione di patologie o intolleranze aiuterà i medici in caso di problemi. Una esatta indicazione delle altre informazioni aiuterà il Comitato Organizzatore nella gestione dell'emergenza.

NUMERI GARA FRONTALE E DORSALE RESPONSABILITÀ ATLETA l'iscritto è responsabile della titolarità e della custodia del proprio pettorale numero di gara che costituisce l'unico documento valido per partecipare alla manifestazione ed accedere ai servizi della stessa come meglio descritti acquisendo il diritto ad usufruire di tutti i servizi menzionati nel presente regolamento e in eventuali successivi successivamente comunicati. Chiunque partecipi alla manifestazione senza regolare iscrizione, privo di numero o con numero alterato o comunque non conforme all'assegnazione partecipasse senza pettorale, oltre ad essere ritenuto responsabile di eventuali danni a persone o cose, incluso se stesso, incorrerà in nelle sanzioni sportive di competenza degli organi federali e potrà essere passibile delle nelle sanzioni civili e penali previste dalla legge.

LA COMPOSIZIONE GRIGLIE è così suddivisa: alla prima griglia hanno diritto tutte le donne, gli ospiti del comitato organizzatore, i 48 Puntuali, i primi 75 classificati del percorso da 128.8 km, i primi 50 del percorso da 89.4 km della Gran Fondo Internazionale Felice Gimondi 2011, i primi 75 classificati del percorso da 141.2 km e i primi 50 del percorso da 101.8 km della Gran Fondo Internazionale Felice Gimondi 2012 (regolarmente iscritti entro sabato 19 aprile 2014). Le successive griglie terranno conto esclusivamente della data di iscrizione. Viene garantita, a tutti gli aventi diritto, la prima griglia di partenza se regolarmente iscritti entro il termine stabilito (sabato 19 aprile 2014). Qualora il Comitato Organizzatore prorogasse le iscrizioni gli iscritti verranno inseriti solo ed esclusivamente in ordine di data d'iscrizione.

INGRESSO GRIGLIE PARTENZA sarà consentito dalle ore 6,10 alle ore 6,50 (oltre tale ora i ritardatari partiranno in ultima griglia). Si raccomanda il massimo rispetto delle griglie assegnate. La G.M.S. asd si riserva il diritto di squalificare chiunque non parta dalla griglia di partenza riservata al proprio numero e chiunque non segua le istruzioni degli addetti alle griglie di partenza.

PARTENZA alle ore 7,00 da Via Marzabotto a lato "Lazzaretto" Stadio Comunale di Bergamo.

CRONOMETRAGGIO TDS Il cronometraggio e a cura di Timing Data Service srl. La misurazione dei tempi e l'elaborazione delle classifiche sarà effettuata per mezzo di un sistema basato su un transponder attivo ("chip") che verrà consegnato al ritiro del numero gara attaccato al retro dello stesso. È vietato manomettere il chip e il supporto che lo blocca al numero gara. Gli atleti che in qualsiasi modo tagliano, staccano e/o danneggiano il "numero gara chip" non verranno cronometrati e non risulteranno nelle classifiche. Per ogni atleta verranno rilevati: il tempo ufficiale (che intercorre dallo start ufficiale al transito sotto il traguardo), il real time (che intercorre dal transito sulla linea di partenza al transito sulla linea di arrivo), i passaggi intermedi ed la Cronoscalata Nembro - Selvino.

EQUIPAGGIAMENTO CONSIGLIATO tutti i partecipanti dovranno avere con se al momento dell'ingresso nelle griglie di partenza il seguente equipaggiamento:
- un set di attrezzi per lo smontaggio del copertone;
- una camera d'aria (o tubolare) di scorta;
- una pompa (o bomboletta) per gonfiare le ruote.
Si raccomanda, inoltre, di portarsi appresso indumenti idonei e una mantellina nell'eventualità di cattivo tempo.

TEMPO LIMITE arrivo entro le ore 15.30 per il percorso da 162.1 km (Ore 8.30); arrivo entro le ore 14.00 per il percorso da 128.8 km (Ore 7.00); arrivo entro le ore 13.00 per il percorso da 89.4 km (Ore 6.00).

CANCELLI ORARI sono previsti due cancelli di chiusura, al bivio di Ambria (km di gara 71,4), alle ore 11,30, tutti i concorrenti verranno deviati sul percorso da 89.4 km; al bivio di Brembilla (km di gara 111,2), alle ore 12,15, tutti i concorrenti verranno deviati sul percorso da 128.8 km. Gli orari di deviazione potranno subire delle variazioni per salvaguardare l'incolumità dei concorrenti. Ulteriori cancelli potranno essere istituiti a discrezione del Comitato Organizzatore.

ARRIVO dopo il traguardo i concorrenti saranno incanalati in appositi corridoi per ricevere la medaglia di finisher e accedere al ristoro finale. L'assistenza medica è collocata all'interno del Lazzaretto.

PREMIAZIONI i primi 5 (cinque) assoluti, maschile e femminile, dei percorsi da 162.1 km, da 128.8 km 3 da 89.4 km hanno l'obbligo di presentarsi al cerimoniale di premiazione, presso il podio, entro 10 minuti dopo l'arrivo. I corridori premiati dovranno presentarsi con la divisa da gara, senza indossare o portare indumenti non pertinenti e mantenere un comportamento dignitoso. I corridori che rifiutassero di presentarsi alle premiazioni, che ritardano la loro presenza o che non mantengono una divisa e un comportamento dignitoso verranno esclusi dalla partecipazione delle future Granfondo Felice Gimondi Bianchi.

RISULTATI E CLASSIFICHE i tempi parziali e finali saranno disponibili in tempo reale sul sito www.felicegimondi.com. Sara possibile personalizzare l'attestato di partecipazione direttamente dal sito internet Felice Gimondi 2014. Le richieste di eventuali modifiche e/o integrazioni rispetto alle classifiche saranno ammesse entro e non oltre il 19 maggio 2014, all'indirizzo e-mail info@felicegimondi.com o via fax +39 035 4227971. Dopo tale data le classifiche saranno definitive.

CASCO è fatto obbligo l'uso del casco.

VEICOLI AL SEGUITO nessun tipo di veicolo (scooter, motociclette, automobili ecc.) è ammesso al seguito dei concorrenti. Pena esclusione immediata dalla manifestazione.

ASSISTENZA MECCANICA è severamente vietata da parte di mezzi privati (non predisposti dal Comitato Organizzatore) al seguito della corsa o semplicemente a bordo strada.

SERVIZIO SANITARIO di Pronto Soccorso sul percorso e nei punti di partenza ed arrivo senza alcuna relativa responsabilità del Comitato Organizzatore.

IL TRAFFICO STRADALE il traffico veicolare durante la manifestazione è aperto e pertanto vige l'assoluta osservanza del Codice della Strada. La G.M.S. asd e tutto il Comitato Organizzatore declina ogni responsabilità per fatti accaduti prima, durante e dopo la manifestazione e che vedano coinvolti partecipanti sia tra loro sia con terzi. Per quanto non contemplato nel presente Regolamento vige quello della Commissione Nazionale Cicloturismo della F.C.I.

CONTROLLI i controlli automatizzati sono tassativamente obbligatori sia alla partenza che lungo i vari percorsi. Chi anticiperà la partenza o prenderà il via senza il dovuto controllo situato sulla linea di partenza verrà considerato non partito e pertanto non apparirà nella classifica ufficiale.

ATLETI RITIRATI sono previsti automezzi "scopa" adibiti al recupero degli atleti ritirati e dislocati lungo tutto il percorso che seguiranno la corsa e trasporteranno gli atleti alla zona di arrivo.

CLASSIFICA UFFICIALE unica assoluta maschile e femminile dei tre percorsi. Classifiche ufficiose verranno stilate per categoria F.C.I. nei tre percorsi. I premi consegnati saranno definitivi anche in caso di squalifica post evento, nessun'altro pretendente potrà beneficiare di altri premi.

PREMI INDIVIDUALI ai primi 3 classificati assoluti maschile e femminile nei tre percorsi. Ai primi tre classificati nei 3 percorsi delle 8 categorie maschili F.C.I.: 18/29 anni; 30/34 anni; 35/39 anni; 40/44 anni; 45/49 anni; 50/54 anni; 55/59 anni; 60/64 anni. Alle prime tre classificate nei 3 percorsi delle 3 categoria femminili F.C.I.: 19/29 anni; 30/39 anni; 40 anni e oltre.

PREMI SOCIETÀ assegneremo il premio alle 3 società con il maggior numero di iscritti (iscrizione cumulativa) e alle prime 5 società sorteggiate. Per le Società Sportive che intendono partecipare alla classifica finale "maggior numero d'iscritti", dovranno effettuare le iscrizioni in un'unica soluzione.

DIRITTO D'IMMAGINE con la sottoscrizione della scheda di iscrizione il concorrente autorizza espressamente gli organizzatori ad utilizzare gratuitamente le immagini, fisse e/o in movimento, che lo ritraggano durante la sua partecipazione alla Gran Fondo Internazionale Felice Gimondi . Gli organizzatori potranno cedere ai propri partner istituzionali e commerciali i diritti di utilizzazione dell'immagine previsti nel presente accordo. La presente autorizzazione alla utilizzazione della propria immagine deve intendersi prestata a tempo indeterminato, nel rispetto delle leggi, dei regolamenti e dei trattati in vigore e senza limiti territoriali in tutto il mondo; per l'impiego in pubblicazioni e filmati vari, ivi inclusi, a mero titolo esemplificativo e non limitativo, materiali promozionali e/o pubblicitari realizzati su tutti i supporti.

RECLAMI eventuali reclami dovranno pervenire alla giuria nei termini regolamentari accompagnati dalla tassa di iscrizione.

SITO WEB organo ufficiale d'informazione della manifestazione FeliceGimondi.com. Pertanto tutte le comunicazioni ufficiali ed eventuali posticipi delle iscrizioni verranno rese note sul sito.

DICHIARAZIONE RESPONSABILITÀ "dichiaro di conoscere e rispettare il regolamento della Gran Fondo Internazionale Felice Gimondi 2014 pubblicato sul sito Internet www.felicegimondi.com, secondo le normative vigenti U.C.I. e F.C.I.; dichiaro di essere in possesso del certificato medico di idoneità sportiva agonistica in corso di validità al 4 maggio 2014. So che partecipare alla Gran Fondo Internazionale Felice Gimondi 2014 e/o agli eventi sportivi in generale e potenzialmente un'attività a rischio. Dichiaro, inoltre, di iscrivermi volontariamente e mi assumo tutti i rischi derivanti dalla mia partecipazione all'evento: cadute, contatti con veicoli, con altri partecipanti, spettatori o altro, condizione di tempo, incluso caldo torrido, freddo estremo e/o umido, traffico e condizioni della strada, ogni tipo di rischio ben conosciuto e da me valutato. Essendo a conoscenza di quanto sopra, considerando l'accettazione della mia iscrizione, io, per mio conto e nell'interesse di nessun altro, sollevo e libero il Comitato Organizzatore della Gran Fondo Internazionale Felice Gimondi 2014 , la G.M.S. asd, gli enti promotori, l'Amministrazione Comunale di Bergamo, l'Amministrazione Provinciale di Bergamo, l'Amministrazione Regionale della Lombardia, le amministrazioni dei comuni interessati dal passaggio della Felice Gimondi, tutti gli Sponsor dell'evento, i rispettivi rappresentanti, successori, funzionari, direttori, membri, agenti ed impiegati delle Società sopra citate, di tutti i presenti e futuri reclami o responsabilità di ogni tipo, conosciuti o sconosciuti, derivati dalla mia partecipazione all'evento. Una volta accettata l'iscrizione alla Gran Fondo Internazionale Felice Gimondi 2014, la quota di partecipazione non è rimborsabile, anche in caso di disdetta. Concedo la mia autorizzazione a tutti gli enti sopra elencati ad utilizzare fotografie, nastri, video, immagini all'interno di siti web e qualsiasi cosa relativa alla mia partecipazione all'evento per qualsiasi legittimo utilizzo senza remunerazione".

NORMATIVA TRATTAMENTO DATI ai sensi dell'articolo 13 del D.L.vo 30 giugno 2003, n. 196 si informa: a) che i dati contenuti nella scheda di iscrizione sono richiesti per l'iscrizione, per preparare l'elenco dei partecipanti, la classifica, l'archivio storico, per espletare i servizi dichiarati nel regolamento e per l'invio di materiale informativo della Gran Fondo Internazionale Felice Gimondi 2014 o dei suoi partner; b) che le conseguenze del mancato conferimento dei dati o delle informazioni di cui sopra consistono nella non ammissione alla manifestazione; c) che i diritti dell'interessato in relazione al trattamento dei dati personali sono elencati all'articolo 7 del citato D.L.vo n. 196/03". In qualsiasi momento l'interessato potrà consultare, modificare, cancellare gratuitamente i propri dati scrivendo al responsabile del trattamento dei dati personali presso G.M.S. asd - Via G. da Campione, 24c - 24124 Bergamo.

AVVERTENZE FINALI il Comitato Organizzatore si riserva di modificare il presente regolamento in qualunque momento per motivi che riterrà opportuni per una migliore organizzazione della gara. Per quanto non previsto dal presente regolamento, valgono le norme tecniche della U.C.I. e della F.C.I. Eventuali modifiche a servizi, luoghi ed orari saranno opportunamente comunicate agli atleti iscritti oppure saranno riportate sul sito internet www.felicegimondi.com. Inoltre, la documentazione contenente le informazioni essenziali per prendere parte alla gara sarà consegnata dalla organizzazione unitamente al pettorale.

ASSOCIAZIONE NAZIONALE
ATLETI OLIMPICI E AZZURRI D'ITALIA

BERGAMO
CITTÀ DEI MILLE
COMUNE DI BERGAMO
Assessorato all'Istruzione,
Sport, Tempo Libero
e Politiche Giovanili

1° Raduno Nazionale degli Atleti Azzurri d'Italia

Bergamo 3-4 Maggio 2014

WWW.OLIMPICIAZZURRI.IT

Passa da NOI

Cambiare banca è semplice.

Il rapporto con la tua banca non ti soddisfa più? **Passa da Noi!**

servizio è gratuito e pensiamo noi alle attività di:

- Chiusura del conto corrente attivo presso un altro istituto
- Chiusura delle carte di pagamento
- Trasferimento delle utenze e dei bonifici
- Trasferimento del deposito titoli
- Accredito stipendio o pensione sul nuovo conto
- Estinzione del mutuo o Surroga
- Riscatto o trasferimento delle polizze assicurative
- Trasferimento o liquidazione di Fondi e Sicav

Non dovrai occuparti di nulla: la spedizione dei documenti è a nostro carico e ti forniamo anche un servizio di comunicazione a terzi della modifica delle coordinate IBAN.

Filiale 800 024 024 creberg.it

Messaggio pubblicitario con finalità promozionale. Per le condizioni economiche fare riferimento ai fogli informativi disponibili sul sito web e presso le filiali. Ed. 03/2014 BP - Comunicazione e Pubblicità.

CREDITO BERGAMASCO
GRUPPO BANCO POPOLARE

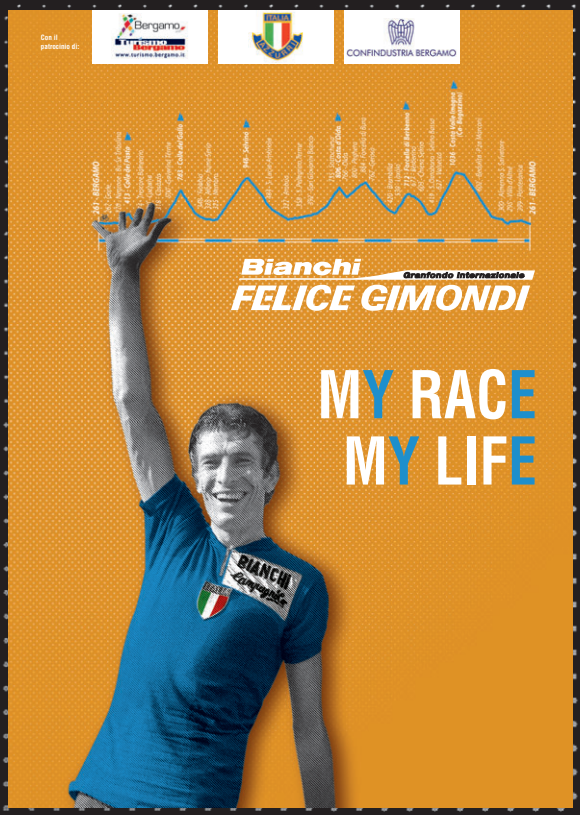

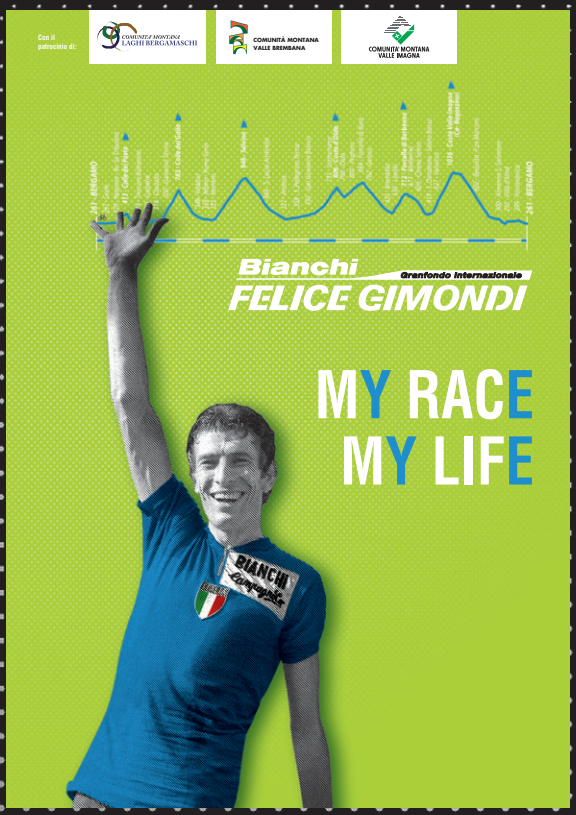

FeliceGimondi.com

G.M.S.

G.M.S. asd
Via G.da Campione, 24/c
24124 - Bergamo
Tel.+39 035.211721
Fax +39 035.4227971
info@felicegimondi.com